

EDIÇÃO  
ESPECIAL

# NOSSO BAIRRO *Jacarepaguá*

www.nossobairro.net

**C&C**  
casa&construção  
TOTALMENTE CLIMATIZADA  
Nova Loja C&C Barra.  
a 10 minutos de Jacarepaguá

Periodicidade Mensal - Distribuição Gratuita - Edição nº 73 - setembro/2013 - Ano VI - Tiragem: 22.000 exemplares

## Obras no Capenha

Subprefeitura promete para setembro o fim dos transtornos com as obras de desvio do Rio Banca da Velha

| **Página 22**

## 95 anos do Retiro dos Artistas

Instituição famosa por acolher artistas idosos completa quase um século

| **Página 11**

## Saiba mais

### Direito | Página 4

Veja as dicas e os cuidados ao comprar um imóvel

### Esportes | Página 23

Jacarepaguá revela novo talento no tênis

### Cultura | Página 24

Galinha Pintadinha e o cantor Lobão são atrações do circuito cultural

Foto: Acervo Waldermar Costa



## Os 419 anos de Jacarepaguá

Outrora essencialmente rural, em menos de três décadas, a região se transformou em um dos locais mais populosos do Rio e presenciou um dos maiores booms imobiliários dos últimos anos. Nessa edição especial, conheça a história do bairro que também é um celeiro de bens culturais tombados pelo Estado.

| **Páginas 6, 7, 8 e 9**

**DOBRE SEU SALÁRIO** GANHE DE R\$4MIL A R\$10MIL POR MÊS.

Conheça nossos cursos:

- ✓ **Eletricista instalador**
- ✓ **Instalador hidráulico**
- ✓ **Pedreiro assentador**
- ✓ **Pedreiro azulejista**
- ✓ **Pintor de obras**
- ✓ **Mestre de obras**
- ✓ **Gesso acartonado**
- ✓ **Decoração**

Parcele seu curso em até **16X**  
Pagamento em boleto ou cartão

VISA MasterCard

Atividades práticas  
VOCE COM A MÃO NA MASSA

Cursos a partir de  
**R\$ 149,00**

**Instituto da Construção**  
FORMAÇÃO PROFISSIONAL

Franquia Jacarepaguá - Rua Apicás, 94 | Taquara  
www.institutodaconstrucao.com.br

21 2435-2535



## Editorial

STELLA\* WALLITER

### 419 anos de muita história. Parabéns, Jacarepaguá!

Em 9 de setembro, Jacarepaguá completa 419 anos. O JNB preparou uma edição especial, com a história do bairro que acolheu índios, barões, escravos, senhores de engenho e personalidades dos segmentos político e artístico do estado.

Até o século passado, para alguns habitantes, a vida na região era predominantemente rural e pareciam estagnados os planos em busca do progresso. Com a virada do século, surge o desenvolvimento que se reflete na expansão urbana decorrente, principalmente, da criação do polo químico farmacêutico (implantação das multinacionais, os gigantes das indústrias de remédios na região), dos projetos nas construções de estradas, hospitais e escolas, no investimento dos empresários do comércio e nas vantagens agregadas ao progresso. Tudo isso, é claro, vale ser destacado, porém desconsiderar as preocupações referentes à infraestrutura é um ato

leviano. Para uma região em expansão, conquistar seus objetivos implica em unir moradores, empresários e políticos em prol de projetos que garantam o desfrute de melhor qualidade de vida. Saber exigir melhorias, vistoriar ações do governo e adequar os projetos à realidade dos bairros é dever de todos. Parabenizar Jacarepaguá é estabelecer o compromisso de preservá-lo e defendê-lo de crimes ambientais e da depredação ao seu patrimônio histórico. O que pouca gente sabe, porém, é que essa Baixada merece ser cuidada e valorizada por seu belo aspecto panorâmico, cercado de montanhas, matas, ipês, cachoeiras e rios, além do seu acervo histórico, que reúne igrejas, bibliotecas e museu.

Convido o leitor a conhecer um pouco mais sobre a história deste bairro, folheando as páginas deste jornal e também desfrutar dos shows e eventos da festiva agenda cultural. Boa leitura!

## Expediente

**NOSSO BAIRRO**  
*Jacarepaguá*  
www.nossobairro.net

Ano V - Edição 73 - setembro/2013

**Diretor:** Nelson Cardoso  
nelson@backstage.com.br

**Coordenação de Redação:**

Stella Walliter  
stella@nossobairro.net

**Edição:**

Danielli Marinho  
editor@nossobairro.net

**Revisão**

Heloisa Brum  
**Redação e fotografia**  
Alessandra Nunes  
redacao@nossobairro.net

**Assistente de Redação**

Maristella Alves

**Financeiro**

Rafael Pereira  
adm@backstage.com.br

**Projeto Gráfico / Arte**

Leandro J. Nazário  
arte@nossobairro.net

**Diagramação**

Leonardo C. Costa  
diagramacao@nossobairro.net

**Publicidade**

Hélder Brito da Silva  
publicidade@backstage.com.br

**Comercial**

anuncios@nossobairro.net

**Colunistas**

Carlos Araujo, Fátima Guerra, Léo Freitas,  
Maria Helena dos Santos, Malu Rodrigues,  
Renne Martins, Ricardo Pires  
e Tiago Mohamed

**Logística**

Adilson Santiago e Ernani Matos  
circulacao@nossobairro.net

**Distr. Gratuita Jornal Nosso Bairro**

CNPJ: 29.418.852/0001-85

Tel./fax: (21) 3627-7945 / 2440-4549

As matérias e os artigos assinados são de responsabilidade dos autores. É permitida a reprodução, desde que seja citada a fonte e que nos seja enviada a cópia do material. O jornal não se responsabiliza pelas matérias assinadas e pela veracidade dos anúncios veiculados.

#### Nossa missão

O **Jornal Nosso Bairro Jacarepaguá** nasceu com o objetivo de promover a disseminação das informações que interferem no cotidiano e divulgar os eventos sociais e culturais da região.

#### Nosso compromisso

Nosso compromisso é tentar, através da transmissão das informações, melhorar a qualidade de vida dos moradores da Baixada de Jacarepaguá.

JORNAL FILIADO |



**ADJORI-RJ**

ASSOCIAÇÃO DOS DIRETORES DE JORNAIS DO INTERIOR DO ESTADO DO RIO DE JANEIRO

veja as nossas ofertas dentro do jornal

Rede  
**CityLar**  
Para Construir ou Reformar

Entregamos em domicílio sem cobrança de frete

VENHA NOS CONHECER

# PARABENIZA JACAREPAGUÁ PELOS SEUS 419 ANOS

**Rede CityLar**  
**Jacarepaguá**

**Material elétrico e hidráulico em geral**

Estrada dos Bandeirantes, 4758 - Curicica

Ao lado do Colégio Alina de Brito

Aceitamos cartões de crédito



**Televendas**  
**2441-1910**



# Mês de aniversário. Quem ganha o presente é você!



Home Topázio

10x **124,90** TOTAL: R\$ 1249,00  
Cartão

à vista  
R\$999,00



**EXCLUSIVO**

Conj. Estofado Libia

10x **124,90** TOTAL: R\$ 1249,00  
Cartão

à vista  
R\$999,00



Estofado Canto Belo

10x **79,90** TOTAL: R\$ 799,00  
Cartão

à vista  
R\$729,00



Braços de madeira e vários tecidos. Assento de molas.

Conjunto Poltronas Bergamo

10x **99,90** TOTAL: R\$ 999,00  
Cartão

à vista  
R\$849,00



Treliche

**SUPER PROMOÇÃO**  
**489,00**

**SOMENTE À VISTA**



Roupeiro Barcelona | 100% MDF

10x **89,90** TOTAL: R\$ 899,00  
Cartão

à vista  
R\$749,00



Roupeiro Ravena

10x **167,90** TOTAL: R\$ 1679,00  
Cartão

à vista  
R\$1379,00



Mesa Olimpia | 6 cadeiras - 100% MDF

10x **149,90** TOTAL: R\$ 1499,00  
Cartão

à vista  
R\$1259,00



Cozinhas Itaitia

**Faça seu projeto Personalizado**  
Todos os modelos com o melhor preço!

**Lojas Aldes**  
A sua casa merece

**Taquara**  
Estrada do Tindiba, nº 2314  
(Largo da Taquara)  
Tel.: 3624-4121

TODOS OS MODELOS EM VÁRIAS CORES

TODOS OS CARTÕES EM ATÉ **10x\***

**CAIXA** FÁCIL  
Crediciário/Carnê em até **24x**

**MELHOR PREÇO À VISTA**

**CAIXA** CARTÃO MÓVEISCARD  
EM ATÉ 60X



**Curta!** [www.lojasaldes.com.br](http://www.lojasaldes.com.br)

Fotos meramente ilustrativas. Mercadoria anunciada à vista: pagamento somente em dinheiro, débito ou cheque à vista. (Reservamo-nos a entregar após compensação). \*O plano de 10x no cartão de crédito só é válido para os cartões: Amex, Visa e Mastercard no preço a prazo (valor igual ao plano em cheque). Plano em cheque sujeito a análise de crédito pela instituição financeira. Vencimento das parcelas a cada 30 dias. Parcelamento mínimo cartão de crédito R\$ 20,00. Planos de pagamento pela financeira of crédito sujeito à aprovação. Todos os planos sujeitos à aprovação. Acessórios e acrílicos não inclusos. A disponibilidade de cores de nossos produtos pode variar de acordo com a quantidade em estoque. Promoções válidas do 21/06 a 28/06/2013 ou até o final do estoque. \*Entrega e montagem grátis para compras acima de R\$ 299,90. Válidas para o município RJ. Reservamo-nos o direito de possíveis erros de digitação. Poderá haver indisponibilidade de produtos em algumas lojas. Promoção válida para produtos anunciados. Mercadoria por encomenda poderá sofrer alteração de preço.



## Direito



**DRA. MARIA HELENA DOS SANTOS**

ADVOGADA CIVIL  
INFORMAÇÕES: 9335-1036 / 8280-0071  
MHS1@IBEST.COM.BR

## Compra de imóveis

Caro leitor, vamos conversar sobre os cuidados que se deve ter na compra de um imóvel de pessoa física.

Para sua segurança, exija do vendedor a apresentação das certidões dentro do prazo de validade. As certidões são a escritura do imóvel ou o título de propriedade registrado no RGI (porque só é dono quem registra), certidão de ônus reais atualizada, certidão de ações civis, certidão da Justiça Federal em nome do vendedor e da esposa, caso seja casado; certidão de ações trabalhistas, certidão negativa de IPTU e certidão negativa de condomínio, caso o imóvel faça parte de um condomínio.

Essas certidões lhe informarão se há débitos junto ao IPTU, ao condomínio, se há ações correndo contra o vendedor, se o imóvel está hipotecado, se o imóvel pertence a quem diz pertencer, se a pessoa que está vendendo tem legitimidade para isso e se o imóvel está servindo como pagamento de dívida trabalhista. Não há mistério em se adquirir imóvel inventariado, apenas tenha o cuidado de dirigir-se à Vara (qual tipo de Vara??) e informar-se sobre a situação do inventário e a relação do bem com os herdeiros. Consulte um advogado especializado.

Se o imóvel a ser adquirido pertencer à pessoa jurídica, os cuidados são os mesmos, porém deve-se exigir o CNPJ da empresa, o contrato social devidamente registrado, o estatuto e a ata que elegeu a atual diretoria assim como a ata que autorizou a venda, além de verificar a legitimidade de quem vende. As certidões a serem pedidas são as mesmas exigidas para o vendedor pessoa física, porém serão acrescentadas as certidões do INSS, certidão negativa de contribuição e tributos federais e dívida ativa da União e mais a certidão simplificada da Junta Comercial.

Obs: Apesar de ser atribuição do vendedor tirar as certidões, muitas vezes ele se recusa a fazê-la, alegando não ter dinheiro. Seja firme, porque cabe ao vendedor a comprovação de que seu imóvel está livre e desembaraçado e se o comprador não fizer a exigência e nem tirar as certidões, corre o risco de ver o seu direito não assistido.

Para os imóveis que estão em construção os cuidados pertinem mais ao contrato, à idoneidade da empresa-construtora, à idoneidade de seus representantes. Leia o contrato quantas vezes forem necessárias, pergunte até a exaustão sobre todas as dúvidas.

No que pertine às prestações verifique qual o sistema de correção. Se for dito que não há correções, fique atento, e se prometerem que o valor irá decrescer observe se no contrato está escrita essa informação.

Em se tratando de reajuste, indague sobre a forma de reajuste e de novo verifique se consta no contrato. Sendo o imóvel financiado verifique qual o índice que está sendo adotado e entre em contato com o banco de crédito imobiliário para saber mais sobre o índice.

Verifique se aquela construção está registrada no RGI, peça ao construtor o número e o cartório. Pesquise se há ações trabalhistas, cíveis, penais, INSS movidas contra a construtora e se há títulos protestados para assegurar-se se irá até o final com sua obra.

Exija que tudo que foi prometido como acabamento de primeira, brindes, adicionais, promessa de mudança na planta fiquem registrados no contrato. Não existe promessa de boca, isto é um negócio e é assim que deve ser visto. Mais uma vez, vale o que está escrito, se falou, mas não constou no contrato, perdeu a oportunidade de pleitear o que foi dito na justiça.

Após feita todas as verificações e decidir por comprar, visite a obra para acompanhar o cronograma, não fique preocupado se está sendo chato, afinal é um sonho que está sendo realizado.

Não se deve comprar imóvel de um dia para o outro, porque você pode comprar uma coisa e levar outra (no caso de posse, por exemplo).

Lembre-se: quem tem conhecimento, tem poder.

Um forte abraço e fiquem com Deus.



## Parque Pinto Teles sofre revitalização



O Parque Pinto Teles, na Praça Seca, passou por obras de revitalização. As intervenções incluíram a reforma do pátio coberto, manutenção do campo de futebol, poda das árvores e corte de grama, além da limpeza do rio Orfanato, que

passa pelo parque. Segundo a assessoria de imprensa da Subprefeitura da Barra e Jacarepaguá, será reforçado no local o efetivo da Guarda Municipal no intuito de aumentar a segurança dos frequentadores do parque. 



Proteja sua família, seu presente e garanta seu futuro



- 1- Como será o seu futuro, sua aposentadoria dependerá do INSS?
- 2- Sabe como fará seu planejamento, será PGBl ou VGBl e quais benefícios terá?
- 3- Seu plano atual cobra taxas altas, porque então não fazer a portabilidade e sem custos?
- 4- Que tal pagar menos imposto de renda em 2014 e ainda poupar para o futuro dos filhos?
- 5- Já pensou como ficará sua família na sua falta?
- 6- Seu seguro cobrirá o mínimo necessário pra manter o padrão desejado?
- 7- Se sofrer um acidente ou doença e ficar incapacitado de trabalhar por um mês, meses ou permanentemente, como manterá o padrão financeiro de sua família?

**A Mastermil, através dos seus especialistas tem as respostas pra todas estas questões que tanto nos incomodam. Por isso não perca tempo, ligue agora mesmo e receba uma consultoria gratuita sobre estes e outros assuntos.**

contato@mastermilconsultoria.com.br  
facebook.com/mastermilconsultoria

**3414-7258 | 8894-2026**

WWW.MASTERMILCONSULTORIA.COM.BR



# Nova Loja C&C Barra. Grandes novidades e grandes negócios.

O melhor atendimento  
e a maior variedade em  
grandes marcas.

Todo conforto de  
uma loja dentro do  
shopping, inteiramente  
reformada, climatizada  
e com showroom.



Pode  
escolher.  
É **C&C**  
casa&construção

Serviços de mão de obra,  
arquiteto no local e paginação  
de ambientes.

Financiamento em  
até **10X** nos cartões  
de crédito. Aceitamos  
Construcard.



## Loja C&C Barra

Via Parque Shopping: Av. Ayrton Senna, 3.000 | Barra da Tijuca | RJ.  
Aberta de segunda a sábado, das 9h às 22h. Domingos e feriados, das 12h às 21h.



Empresa 100% brasileira | Televendas 4001 0100 | SAC 4004 1444



# Jacarepaguá: do bonde ao BRT

Até a década de 60, a região era considerada área rural da cidade

Para comemorar o aniversário de 419 anos de Jacarepaguá, o JNB selecionou algumas curiosidades e fatos históricos como forma de presentear os moradores desse bairro que fica encravado entre o Maciço da Tijuca e o Parque Estadual da Pedra Branca.

A Baixada de Jacarepaguá, com 160 milhões de metros quadrados e quase 1 milhão de habitantes, ainda faz fronteira com as Lagoas de Jacarepaguá e Tijuca, a sudeste, e tem como ponto culminante o Pico da Pedra Branca, que se localiza no limite com o bairro de Vargem Grande.

Ao longo de quatro séculos, a região sofreu muitas modificações, tanto na sua composição populacional quanto na sua composição geográfica. Um exemplo recente é a região que hoje compõe os bairros de Camorim e Riocentro, que alguns moradores passaram a chamar de “nova Barra”. Há 30 anos, o local possuía pouca procura em termos de moradia e comércio, mas atualmente, além de condomínios de classe média, os dois bairros concentram hotel, hospital e centros de entretenimento de grande porte.

Segundo o Censo de 2010 (IBGE), entre 2000 e 2010, no bairro de Camorim a população aumentou de 786 para 1.970 habitantes, batendo o recorde do município. Nada mau para uma região que até a década de 1960 era considerada rural. A transformação de Jacarepaguá só veio após 1970, quando começaram a se instalar grandes indústrias na região. Nessa mesma época, surgiram os grandes conjuntos residenciais, dentre eles o mais famoso é o da Merck, além dos loteamentos, mudando completamente o perfil agrícola dos tempos coloniais.

## Curiosidades

"Jacarepaguá" é um termo tupi que

significa "enseada do mar de jacaré" formado pela junção de îakaré ("jacaré"), pará ("mar") e kûá ("enseada"). Essa era a região da cidade com mais engenhos de açúcar da época colonial. Os principais eram o Engenho da Taquara, o Engenho Novo (atual Colônia Juliano Moreira), Engenho do Camorim, Engenho D'Água, Engenho da Serra (atual Estrada do Pau Ferro) e Engenho de Fora (atual região da Praça Seca).

Em 1875, o bonde puxado a burro passou a ligar Cascadura, Freguesia e Taquara, diminuindo a distância entre a região e os outros bairros da cidade. Entre 1698 e 1775, o 4º Visconde de Asseca doou à comunidade da região uma área para a construção de um jardim e de uma praça para beneficiar os moradores. Por isso, o lugar passou a ser chamado de “Largo do Visconde de Asseca”. Depois de alguns anos, foi abreviado para “Largo da Seca”, que depois passou a ser chamado de Praça Seca.

No passado, o Tanque era a localidade onde tropeiros paravam com seus animais para eles poderem tomar água em um enorme tanque de pedra que existia no local.

O Largo do Anil, inicialmente, era o local onde muitas anileiras, nome popular de uma planta chamada erva-de-anil, proliferavam. Com o tempo, o lugar começou a ser chamado de Anil. Graças à sua pequena pracinha, o Largo do Anil nasceu e até um pequeno rio que tem sua nascente na região foi batizado com este nome.

Há muitos anos, na confluência das Estradas do Rio Grande, Teixeira, Rio



Rua Cândido Benício - Metade do Século XX

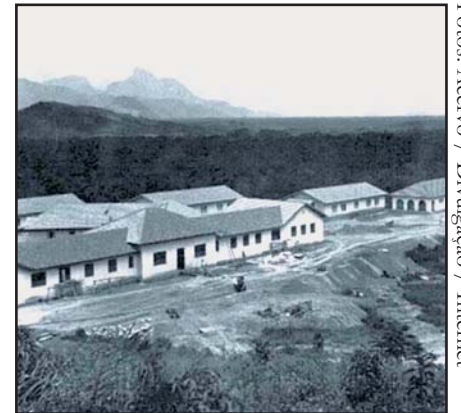

Colônia Juliano Moreira



Coreto da Praça Seca em 1928



Cine Cisne

Pequeno e Santa Maria, existia uma enorme figueira que proporcionava uma agradável sombra. Ali, os caçadores e tropeiros se reuniam na hora do almoço. O local rapidamente foi apelidado de Pau da Fome.

O Barão Francisco Pinto da Fonseca Teles fez particularmente muitas benfeitorias para Jacarepaguá, como a fundação de escolas e obras sociais. Por causa destes méritos, D. Pedro II deu-lhe o título de Barão da Taquara. Posteriormente, a Praça 25 de Outubro (dia de seu nascimento) passou a ser chamada de Praça Barão da Taquara, dando, anos

depois, este nome à região.

Jacarepaguá já teve uma linha férrea de bonde que ia de Cascadura até a Freguesia de Nossa Senhora do Loreto. Inicialmente ele era puxado por burros, depois foi construída tração elétrica. Era a Companhia Ferro Carril Cascadura à Jacarepaguá, que anos depois veio a pertencer à Light. Este foi o primeiro transporte do bairro a diminuir distâncias, tornando-o acessível a todos. Todos os bondes do Rio de Janeiro, com exceção dos de Santa Teresa, deixaram de circular em 1964, no governo de Carlos Lacerda.



Taquara - 1918



Cine Baronesa - 1987

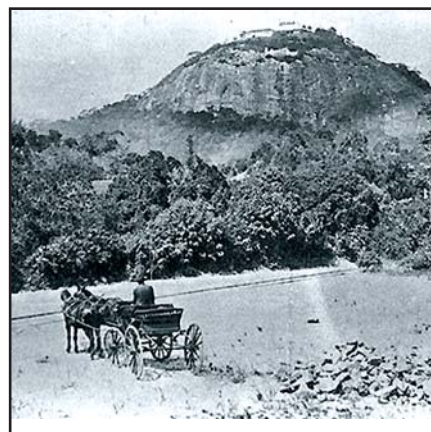

Igreja Nossa Senhora da Penna - Anos 10



Igreja São Gonçalo do Amarante



# Local é um dos que mais crescem no Rio

## Baixada de Jacarepaguá conquista diariamente mais moradores



Antiga Cândido Benício sentido Campinho



Antiga linha de ônibus



Autódromo de Jacarepaguá, ainda sem arquibancadas, na avenida Abelardo Bueno sem edifícios

**Localizado na zona oeste do Rio de Janeiro, Jacarepaguá fica situado entre os maciços da Tijuca e Pedra Branca. O local se tornou um dos locais mais valorizados da cidade e consegue unir em seu território a natureza e grandes construções.**

A rápida transformação de bairro rural em urbano nas últimas décadas trouxe à região um expressivo aumento populacional e mudanças em diversos aspectos, entre eles, saúde, educação e entretenimento.

Até a década de 60, a região possuía apenas cinco hospitais públicos: Sanatório Cardoso Fontes (atual Hospital Federal Cardoso Fontes), Hospital Estadual Santa Maria, Instituto Municipal de Assistência à Saúde Juliano Moreira (Psiquiátrico), Hospital Municipal Álvaro Ramos e Hospital Municipal Raphael de Paula Souza. Atualmente, a região possui, além do hospital psiquiátrico Jurandyr Manfredini, 13 postos de saúde e centros municipais de saúde, três Clínicas da Família, duas UPAs e dois Centros de Atenção Psicossocial - CAPs (para dependentes químicos). Quanto à educação, o nú-

mero atual de escolas públicas na região chega a 94 e o de CIEPs, 11.

Em 2009, a chegada do Senai veio para oferecer uma melhor qualificação profissional para os moradores da região. O local possui infraestrutura de alto nível, com capacidade para comportar 4 mil alunos, além de um excelente espaço cultural, o Teatro Sesi. A instalação de universidades como Estácio, Faculdades Integradas de Jacarepaguá, Unissuam e Signorelli também contribuiu para o enriquecimento da região. Para suprir a demanda no setor de saúde, foi criado no ano de 2009 o Hospital Rios D'Or – Freguesia, que ocupa uma área de aproximadamente 10 mil metros quadrados e possui mais de 200 leitos. Já no setor de transportes, a esperança é de que a instalação de BRTs minimize os longos congestionamentos no trânsito de Jacarepaguá. 

Fotos: Acervo / Divulgação / Internet

### NOVA LOJA TAQUARA



**Super Smart 50**

Condição válida para Super Smart 50 na forma de pagto. à vista em dinheiro e enquanto durarem os estoques. Consultar disponibilidade de cores em estoque.

**PROMOÇÃO DE INAUGURAÇÃO**

**R\$ 2.990,00**

**Conheça nessa linha de Scooters**



**F40 150**



**Retrô 50**



**Bike 50**

**Peças originais e oficina especializada no local**

\*Financiamento pela Creditall sujeito à análise de crédito. \*\* Financiamento pela BV financeira c/ 20% de entrada, sujeito à análise de crédito. \*\*\* Para pagamento no cartão de crédito com juros do cartão. \*\*\*\* Crédito consignado para aposentados, pensionistas e servidores públicos, mediante margem disponível.



**RIOMOTOSHINERAY.COM.BR**

**TAQUARA - 3559-3541 / 113\*72955**

ESTR. DOS BANDEIRANTES, 655 LJ:A - JACAREPAGUÁ

**NOVA IGUAÇU - 3488-5199 / 113\*97251**





# Bens culturais tombados em Jacarepaguá

## A região possui mais de dez itens registrados como bens tombados

**Preservar a história de um povo ou população, bem como seus bens culturais e ambientais, é um dos principais objetivos do tombamento, uma vez que impede legalmente a sua destruição e descaracterização.**

A palavra tombamento tem origem portuguesa e significa fazer um registro de algo que é de valor para uma comunidade protegendo esse bem por meio de legislação específica. Na Baixada de Jacarepaguá, dada sua importância cultural e histórica para a cidade do Rio de Janeiro, concentram-se alguns bens que foram tombados, seja por seu valor arquitetônico, cultural ou ambiental. Nesta edição, selecionamos alguns bens tombados pelo Instituto Estadual do Patrimônio Cultural - INEPAC:

**A - Ruínas da Fortaleza de Jacarepaguá, conhecida por fortaleza Garganta da Serra do Mateus ou por Fortim dos Três Rios**

Construída no início do século 19, onde

atualmente se localiza a Estrada Grajaú-Jacarepaguá, o local foi erguido com a finalidade de proteger a região do ataque de invasores que poderiam vir pelas praias da Zona Oeste.

**B - Pontal de Sernambetiba, na Baixada de Jacarepaguá**

Penetrando no mar através de uma estreita faixa de areia, o Pontal de Sernambetiba, divide em dois segmentos distintos o trecho final da orla sul da baixada litorânea – a praia do Recreio dos Bandeirantes –, da praia do Pontal.

**C - Pedra da Baleia, na Baixada de Jacarepaguá**

Situada nas proximidades do Riocentro, a rocha teve o nome dado pelo urbanista Lúcio Costa durante a elaboração

do plano urbanístico da Barra da Tijuca, ao visualizar em sua forma o dorso de uma baleia.



**D - Coreto na Praça Barão da Taquara, Praça Seca**

O coreto situa-se no centro da Praça Barão da Taquara. Sobre o embasamento de pedra repousam os seis pares de

colunas de madeira que apoiam a cobertura de chapa metálica forrada com teto de madeira.

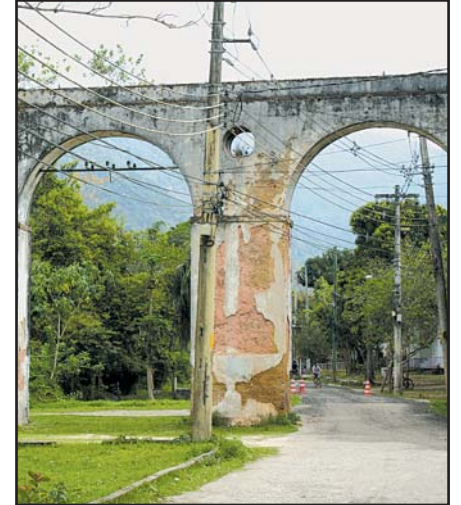

**E - Núcleo histórico da Colônia Juliano Moreira**

O núcleo histórico da Colônia Juliano Moreira engloba um aqueduto do século 18; a antiga sede da Fazenda do



## Porque eu gosto de morar em Jacarepaguá



*“Gosto de morar em Jacarepaguá, porque aqui as pessoas se comunicam umas com as outras sem aquele famoso “nariz em pé”, sem aquele ar soberbo. As pessoas aqui te dão “bom dia” e sorriem pra você felizes ao te ver, sem querer saber quem ou o que você é. Eu adoro esse lugar”.*

**Ricky Vallen - cantor**



*“Gosto de morar na Freguesia pela sua localização próximo à serra, o que faz com que o bairro tenha um clima especial e possamos desfrutar com maior clareza as estações do ano; além de permitir acesso fácil às vias expressas e à Barra da Tijuca, local que me permite estabelecer compromissos com o trabalho e lazer”.*

**Marcus Tardin - ator, diretor e produtor teatral**



*“Eu nasci em Jacarepaguá, minhas memórias de infância e de adolescência estão ligadas a toda essa região. Minha primeira escola foi no Tanque, meu primeiro emprego foi na Freguesia e meu primeiro show como cantor profissional foi no Rio Shopping há 8 anos. Já passou o tempo em que Jacarepaguá era um lugar desconhecido. Fico feliz por ser um artista nacional que veio desta região.”*

**Vinicius D'black - cantor**



*“Sempre morei em Jacarepaguá, conheço tudo por aqui e tenho os meus amigos por perto. A minha infância está sempre presente, como a lojinha em que eu comprava parte do meu material escolar e permanece no mesmo local, com os mesmos donos e pessoas trabalhando. É engraçado que, só de chegar no bairro, já me sinto em casa”.*

**Kelly Key - cantora**



Engenho Novo e a Igreja Nossa Senhora dos Remédios, edificadas no século 19; sete pavilhões hospitalares da década de 1920, construídos para abrigar pacientes; as casas geminadas dos funcionários e o chafariz.



**F - Igreja Nossa Senhora dos Remédios**

Inaugurada em 1862, a igreja foi construída originalmente nas terras que pertenciam à antiga Fazenda do Engenho Novo, em Jacarepaguá. Atualmente a igreja situa-se em área de propriedade da Colônia Juliano Moreira. O projeto, de inspiração neoclássica, é do arquiteto da Casa Imperial, Theodoro Marx.

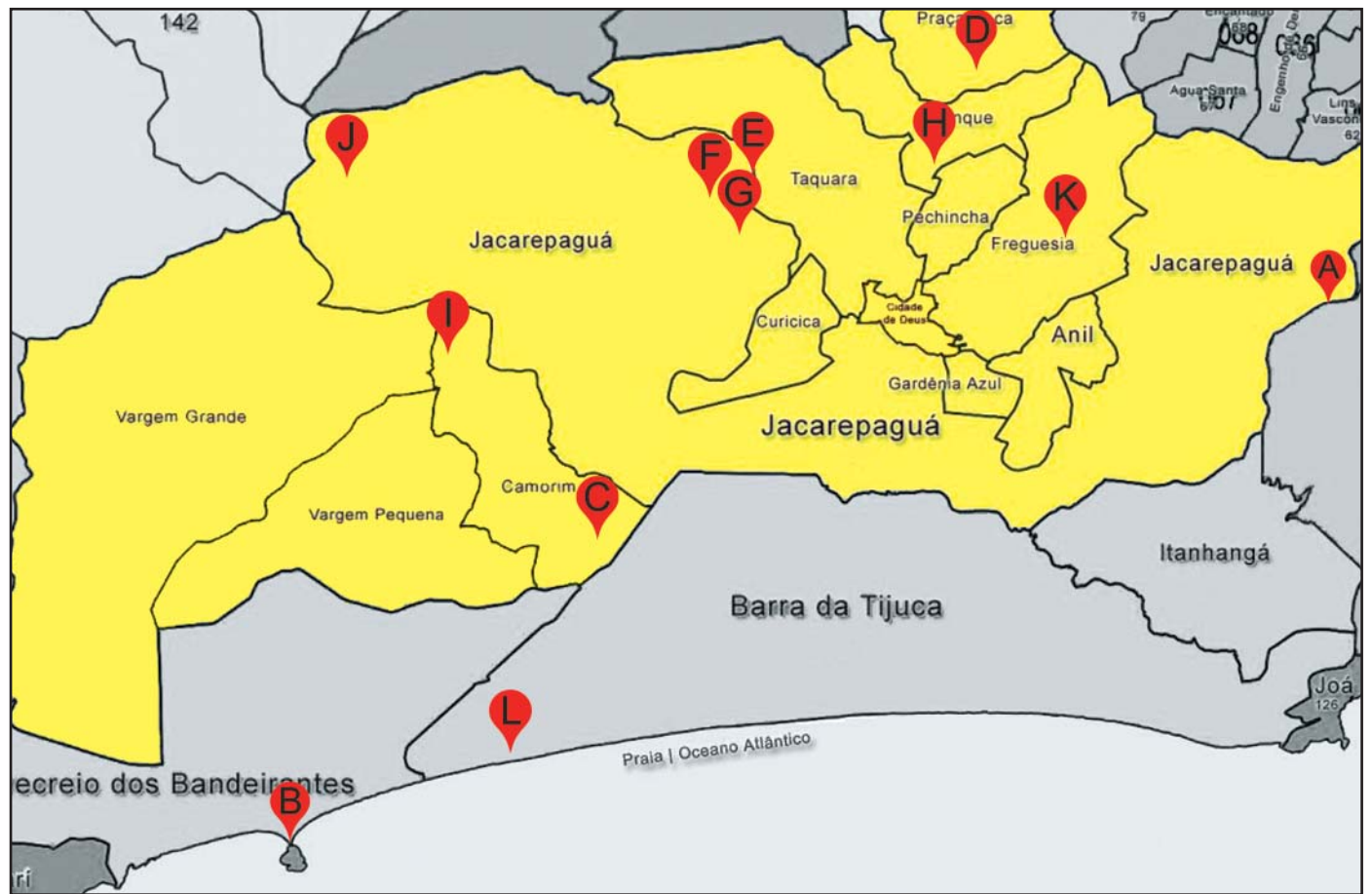

**G - Obras de Arthur Bispo do Rosário**

São 802 trabalhos artísticos do ex-interno da Colônia Juliano Moreira, Arthur Bispo do Rosário, que se encontram no Museu da Colônia Juliano Moreira.

**H - Reservatório do Tanque**

Inaugurado em 1929, o local era conhecido como ponto de parada dos tropeiros para abastecimento de água. Com capacidade de dez milhões de litros, o reservatório abastece Jacarepaguá, Cascadura, Quintino e Piedade.



**I - Represa e Açude do Camorim**

O sistema foi planejado em 1908, com o objetivo de abastecer a região de Jacarepaguá. O açude está assentado a 463 metros acima do nível do mar, tendo como principal fonte de abastecimento o Rio Camorim.

**J - Açude do Pau da Fome**

Situada na altitude de 130 metros dentro do Parque Estadual da Pedra Branca, a represa foi inaugurada em 1908 e recebe contribuições das pequenas represas da Figueira e da Padaria, resultantes da captação de riachos que vêm da Serra do Nogueira.



**K - Igreja de Nossa Senhora de Loreto**

Em 6 de março de 1661 foi criada a Freguesia de Jacarepaguá, sob a invocação de Nossa Senhora do Loreto e de Santo Antônio. Na primeira metade do século 18 construiu-se a igreja de Nossa Senhora de Loreto, ao pé do outeiro de Nossa Senhora da Pena, próximo ao Largo da Freguesia.



**L - Áreas integrantes da Reserva Biológica de Jacarepaguá**

Situadas na Lagoa de Marapendi, englobam uma área de 238.195,14 metros quadrados e 60.635 metros quadrados, respectivamente. Sua faixa litorânea é de 2.100 metros de comprimento, com localização entre a Avenida Sernambetiba e o mar. Fonte: INEPAC



*“Tanto eu quanto meus familiares nascemos em Jacarepaguá. Já residi na Freguesia e atualmente moro na Praça Seca. Fui batizado, crismado, estudei e tive meu primeiro emprego em Jacarepaguá. O bairro representa toda a minha história de vida”.*

**Célio Lupparelli - Professor**



## Subprefeitura

### Cartas

**SUBPREFEITO TIAGO MOHAMED**  
BARRA E JACAREPAGUÁ  
REDACAO@NOSSOBAIRRO.NET



#### OBRAS PELA METADE

**Senhor subprefeito, a prefeitura recapeou uma parte da Rua Ipadu, mas a outra metade está cheia de buracos e com esgoto escorrendo.** Tiraram as vans “Taquara-Gávea”, porém nunca tivemos uma linha de ônibus “Taquara via Jóquei”. Mais uma vez, a prefeitura está fazendo uma obra pela metade, pois não está contemplando a Estrada dos Bandeirantes com uma ciclovia nas obras do BRT.

*Dimas Vidal*

Dimas, o desague de esgoto da Rodrigues Caldas entrava na Ipadu, por isso a prefeitura fez obras no local e esse trecho da via foi melhorado com asfalto, recentemente. Vamos avaliar a necessidade de melhorar o restante da rua.

Com relação à questão do transporte, quando o BRT Transcarioca estiver funcionando, os moradores da Taquara ganharão uma opção de transporte público de qualidade e poderão chegar a um número maior de destinos fazendo integração com outras linhas. A quantidade de ônibus que passa pelo bairro deixa o trânsito carregado. O objetivo dos BRTs é diminuir o número de ônibus, dando um serviço de mais qualidade e eficiência, no entanto, será necessário fazer integração com outras linhas. Não dá para sair um ônibus de todas as ruas para todos os lugares, por isso, a prefeitura está investindo nos corredores expressos. A prefeitura também implantou o Bilhete Único e os passageiros podem pegar mais de um ônibus pelo mesmo preço.

E a ciclovia na Estrada dos Bandeirantes já existe. A meta da prefeitura é aumentar o número de ciclovias na cidade.

#### O SINAL E A PROVA DE PACIÊNCIA

**Os transeuntes e motoristas de ônibus que seguem pela Estrada do Tindiba, na Taquara, estão muito chateados com o tempo que têm que esperar para o semáforo da Rua André Rocha,** na altura da Estrada do Tindiba, fechar para os veículos. São quatro minutos de espera! Pego ônibus no ponto localizado em frente ao Condomínio Alegria (em direção à Avenida Nelson Cardoso) e nem sempre os ônibus param no ponto, tendo em vista que, se pararem e os passageiros demorarem muito tempo para entrar, o veículo ficará mais quatro minutos parado esperando o sinal abrir. Geralmente as pessoas vão andando até o local em que o ônibus está parado porque, mesmo que ele esteja longe, dá tempo de sobra para fazer a caminhada e se o motorista, com boa vontade, parar no ponto, poderá ficar parado oito minutos por causa do bendito sinal, o que é comum. Como este é um problema reclamado por todos que passam pelo local, escrevo em meu nome e também em nome dessas pessoas.

*Leo Costa*

Resposta – Leo, o sinal da Rua André Rocha fica 4 minutos e 30 segundos aberto para dar preferência aos motoristas que seguem no sentido Largo do Tanque. Já na Rua Nelson Cardoso, o tempo é menor, apenas para facilitar a travessia de pedestres com segurança. Esse tempo parece que está funcionando muito bem em horários de pico. Em outros horários, o tempo do sinal talvez precise ser readequado. A solicitação já foi enviada para a Cet-Rio reavaliar o tempo dos sinais.

# CASTELO

## LOUNGE



*A palmas eventos agora é Castelo Lounge.*

15 anos • Casamento • Aniversário  
• Bodas • Formatura e Corporativos



Estrada dos Três Rios, 1571 • 3392-6036 - 8012-0305

## Cantinho da arte com amor

**Venha aprender artesanato:**

Bordados com pedrarias, tricô, bairrada aberta, aplicação em camisetas e panos de prato, bonecas, mosaico básico e scrapbook.

Inscrições para turmas em agosto, na Freguesia

Email: [penido.sandra@gmail.com](mailto:penido.sandra@gmail.com)

Contato: 8886-8769 • Sandra Penido

### Rio sem raiva

## SMS realiza campanha contra raiva animal

A Secretaria Municipal de Saúde realizou no mês passado duas etapas da campanha Rio Sem Raiva 2013, cujo objetivo é imunizar cães e gatos contra a raiva animal. A campanha terá ao todo cinco etapas, cada uma contemplando regiões diferentes do Rio. Os postos funcionam das 8 às 17 horas e são

montados em escolas municipais, postos de saúde, associações de moradores, clubes e agremiações localizados em diversas comunidades. A estimativa é vacinar cerca de 685 mil animais em 1.026 postos distribuídos por toda a cidade. As próximas etapas da campanha Rio Sem Raiva 2013 acontecerão em 21 de setembro, 19 de outubro e 30 de novembro com alcance em todo o município do Rio. O local mais próximo para levar o animal ao posto de vacinação pode ser conferido pelo telefone 1746 ou pelo site da Secretaria Municipal de Saúde [www.rio.rj.gov.br/web/sms](http://www.rio.rj.gov.br/web/sms)



# Retiro dos Artistas completa 95 anos

O local abriga 60 artistas e oferece aos moradores cuidado e carinho



A ex-Frenética Edyr Duque e o diretor social da instituição Hênio Ferreira

**Uma das instituições de acolhimento para artistas idosos mais conhecidas no País e única no segmento, o Retiro dos Artistas completou no dia 19 de agosto 95 anos de existência e, para comemorar o aniversário, realiza no próximo dia 16 de setembro um jantar especial beneficente.**

Com quase um século de existência, a instituição, que não segue o padrão de asilo, acolhe artistas idosos que passam por dificuldades financeiras ou são abandonados pela família e não têm onde morar.

O diretor social da instituição, Hênio Ferreira Lousa, conta que muitos desses idosos chegam ao local sem nenhum recurso financeiro e são encaminhados por amigos, muitas das vezes também artistas, que conhecem a seriedade do trabalho do local. “A instituição abriga artistas de todo o Brasil que não possuem mais condições de sobrevivência por conta própria. Aqui é um espaço de residência permanente e possui tudo o que é necessário para resgatar a dignidade do artista fora do mercado”, explica o diretor social.

Uma das moradoras da casa, a atriz e cantora Edyr Duque, de 66 anos, que integrou o grupo “As Frenéticas” na década de 70 e também participou do pro-

grama de Chico Anysio, no quadro “Mucamas do Painho”, conta que admira a estrutura e tranquilidade do local. “Aqui é um lugar pleno, um ambiente muito familiar”, destaca a artista. A mesma opinião tem a cantora Helena Lima, de 87 anos, um talento descoberto no programa de calouros de César Ladeira, na Rádio Nacional, que em 1958 passou a integrar o “cast” (elenco de cantores) da emissora. “Foi opção minha vir para cá, devido à tranquilidade do ambiente. O que mais gosto aqui é da amizade e companheirismo das pessoas. Somos uma grande família”, frisa a cantora, que durante a entrevista recebia a visita de sua sobrinha Lourdes Lima, de 63 anos. “Infelizmente não podemos pagar moradia e pessoas para cuidarem dela, mas estamos sempre presentes”, relata a sobrinha da artista. Cada um dos 60 artistas possui residência individual. A instituição oferece a eles alimentação, atendimento médico, psi-



Lourdes Lima visita constantemente sua tia Helena Lima na instituição

cológico, fisioterápico, dentário, serviços de lavagem de roupas, atividades físicas e socioculturais como cinema, teatro, cursos, passeios e baile da terceira idade. O local também possui restaurante, capela, brechó (cuja verba é revertida para a infraestrutura da instituição), piscina e área de convivência.

## Cursos

Com o objetivo de arrecadar verbas, o Retiro dos Artistas oferece cursos de:

- Teatro infantil: sábados, às 10 horas;
- Teatro adulto (a partir de 15 anos):

quartas e sextas-feiras, a partir das 18 horas;

- Dança de salão: sábados, às 15 horas;

Apesar das aulas serem ministradas por profissionais, os cursos não fornecem registro profissional. Para se inscrever, é necessário levar identidade, uma foto 3x4 e os valores da matrícula (R\$ 30) e mensalidade (R\$ 120).

## Retiro dos Artistas

Rua Retiro dos Artistas, 571 - Pechincha.  
Informações: 3327-4591 ou 3382-3730.  
[www.retirodosartistas.org.br](http://www.retirodosartistas.org.br)



**Material para alongamento das unhas**



**Cursos e Kits**

- \* Silicone \* Porcelana
- \* Nail Resin NOVIDADE
- \* Curso de Alongamento em Gel sem uso de tip e cola

\* Selante \* Gel de Silicone

\* Lixas \* Cabines \* Monômero \* etc...

DESCONTO PARA REVENDEDORES

**(21) 2440-0094/3002-0553**

[www.wonderfulnailbrasil.com.br](http://www.wonderfulnailbrasil.com.br)





**GHABRIELA ALMAS**  
PSICÓLOGA E PSICOPEDAGOGA  
GHABI.ALMAS@HOTMAIL.COM  
CEL.: (21) 9774-7876 / CRP 05/30956



## Os filhos diante da separação dos pais



Atualmente na sociedade é cada vez mais comum observarmos casais que se separam. Este é um processo difícil e doloroso, que traz mudanças para todo o núcleo familiar. Dependendo da idade dos filhos, é comum que variem as reações considerando os níveis cognitivos e de desenvolvimento dos envolvidos. Em cada faixa etária é importante que se conduza a situação com abordagens diferentes, mas sempre com paciência e respeito.

As crianças em idade pré-escolar tendem a ser mais vulneráveis, por ainda não possuírem um grau de compreensão para situações mais complexas. Elas tendem a se sentir confusas e culpadas, já que ainda estão em uma fase de egocentrismo, ou seja, possuem uma visão de mundo em que acreditam ser o foco principal das situações. Os bebês, por exemplo, têm a possibilidade de ficarem mais inquietos, e as crianças entre 3 a 5 anos apresentam comportamentos regressivos, como fazer xixi na cama, demonstrar medos, alterações no sono e maior dependência em relação aos pais ou adultos. Durante a idade escolar já ocorre um melhor entendimento do que está ocorrendo, mas eles podem expressar sentimentos de raiva dos pais, tristeza e até depressão, além de diminuição no rendimento escolar e alteração de apetite. Os adolescentes já conseguem compreender o que está ocorrendo na relação; entretanto, podem reagir com dificuldades em aceitar os limites, demonstrando indignação, rebeldia, atitudes de oposição às regras e também um baixo rendimento escolar.

No entanto, para todos, o mais importante é viver em um ambiente sem brigas, e em alguns casos, a separação é aceita com menos impasses. O fundamental é que os filhos sempre sejam informados sobre a decisão do casal e que seja esclarecido que eles não são o motivo do rompimento.

Outro ponto fundamental a ser abordado é que a separação ocorreu somente entre o casal e que o afeto da mãe e do pai por eles permanecerá. Além disso, os pais não devem discutir e depreciar o outro na presença dos filhos. É comum que antes da separação, haja um sofrimento baseado em mágoas, discussões, desentendimentos e até agressões. É necessário certo grau de maturidade para acolher os sentimentos e atitudes dos filhos em meio a este turbilhão emocional. A maneira de cada filho lidar com esta nova realidade dependerá muito de como os pais conduzirão os acontecimentos, tanto antes como depois de separados e se for preciso não há vergonha nenhuma em pedir ajuda a especialistas. O amadurecimento dos filhos lhes permitirá tirar suas conclusões sobre a separação. 

Foto: Divulgação / Internet



**Domine o INGLÊS, o ESPANHOL e o seu futuro.**



**Matrículas abertas!**

<p><b>Aulas dinâmicas</b></p> <p>No ALL, você tem aulas dinâmicas, com conteúdos adequados às situações do cotidiano, utilizando o idioma que está aprendendo.</p>	<p><b>Recursos multimídia</b></p> <p>Você conta com professores qualificados e com recursos multimídia em sala de aula que tornam a metodologia mais dinâmica e interativa, facilitando ainda mais a sua aprendizagem.</p>	<p><b>Material didático próprio</b></p> <p>Nosso material didático é prático e, num único livro, você tem tudo o que precisa para consolidar o que aprende em sala de aula. Assim você gasta menos e usa um material que realmente precisa para aprender e praticar o novo idioma.</p>
--	--	--

**PARABÉNS JACAREPAGUÁ**  
Aprenda *Inglês* e *Espanhol* em 18 meses  
**com 45% de desconto**  
Vagas limitadas  
Curta a nossa fan page.  
[www.facebook.com/ALLTaquaraIngEsp](http://www.facebook.com/ALLTaquaraIngEsp)

Travessa Coxim, 146  
**Tel.: 2423-3839**  
Nextel: 7819-0316 / ID: 32\*2014  
**allonline.com.br**  
**matrículas abertas**



RJ-005946/0



**Transformando seus sonhos em realidade**  
Avaliação de Bens e Imóveis (CNAI) COFECI com certificado.  
Aprovação de Crédito Imobiliário (financiamento)

Leilão de Imóveis  
**CAIXA**  
Correspondente Bancário

**Aprovação de Crédito Empréstimo (Empresarial)**

- Capital de giro
- Compra de máquinas e equipamentos
- Construção
- Financiamento de Caminhões
- Frota de automóveis... etc

**COM A MENOR TAXA DE JUROS DO MERCADO**

**CONSULTORIA | ADMINISTRA | ALUGA | COMPRA | VENDE**



Estrada dos Bandeirantes, 1430 - Sala 303  
**Centro Empresarial de Jacarepaguá - Taquara**  
Cep. 22710-112 - Rio de Janeiro - RJ

**Tels. (21) 2146.6029 | 2426-6029**

[www.fgsimoveisrj.com](http://www.fgsimoveisrj.com) | [fgsimoveis@gmail.com](mailto:fgsimoveis@gmail.com)



## Notas

### Transporte

#### Grupo Redentor de portas abertas



Ricardo Antunes (camisa listrada) e equipe do Grupo Redentor

No dia 7 de agosto, foi iniciado o programa "Empresas de portas abertas", criado pela Federação das Empresas de Transportes de Passageiros do Estado do Rio de Janeiro (Fetranspor) para ser mais um canal de relacionamento entre a sociedade e as empresas de ônibus urbanos no Rio de Janeiro. O Grupo Redentor, que engloba as empresas Viação Redentor, Transportes Barra e Transporte Futuro, foi escolhido para ser a primeira empresa a "abrir as suas portas" e mostrar toda a estrutura e funcionamento de uma empresa de ônibus.

Na ocasião, cerca de 20 pessoas (usuários e representantes das comunidades de Jacarepaguá) foi recebida pelo diretor-presidente Avelino Antunes, pelo diretor operacional Ricardo Antunes, pelo relações-públicas Julio Cesar e pelos responsáveis pelos diversos departamentos operacionais.

No decorrer da visita, que durou cerca de 3 horas, os visitantes percorreram todos os departamentos e tiveram dúvidas e curiosidades

esclarecidas. Ao final do evento, Paulo Fraga, diretor da Fetranspor, falou da atividade e responsabilidade que as empresas de ônibus têm para com os usuários e sociedade civil e da importância fundamental da participação do usuário na melhoria do serviço prestado. Fraga atribuiu ainda os problemas de mobilidade atual à falta de investimentos nas redes viárias do município e prometeu que o grande transtorno que Jacarepaguá está passando devido às obras vai melhorar e muito a mobilidade, principalmente no transporte de massa do bairro. "São investimentos que deveriam já ter sido feitos há muito tempo nessa região", criticou.



Paulo Fraga

### Aids

#### Município oferece teste rápido para HIV

Os usuários de Centros Municipais de Saúde e Clínicas da Família de diversas Áreas de Planejamento do Rio, incluindo a de Jacarepaguá (A.P. 4.0), já podem ir às unidades de saúde realizar os testes rápidos para HIV e sífilis. O resultado sai em 15 minutos.

Segundo a Secretaria Municipal de Saúde (SMS), antes, os testes rápidos eram realizados apenas em Centros de Testagem e Aconselhamento (CTAs), unidades da rede pública e em laboratórios da rede particular. A previsão é de que até o final do ano, todas as 300 Unidades de Saúde municipais também ofereçam os testes rápidos.

### Jantar

#### Retiro dos Artistas realiza jantar beneficente

Em comemoração ao aniversário de 95 anos do Retiro dos Artistas, a instituição realizará no dia 16 de setembro, às 19 horas, um jantar com a participação das cantoras Marina Elali, Nise Palhares e outros artistas. O convite custa R\$ 1.000,00 e dá direito a uma mesa para quatro pessoas e buffet. O Retiro dos Artistas fica localizado na Rua Retiro dos Artistas, 571, Pechincha.

Informações:  
(21) 3327-4591 / 3382-3730

### Religião

#### 6ª Caminhada Religiosa

A Praia de Copacabana receberá no dia 8 de setembro, a partir das 10 horas, a 6ª Caminhada Religiosa. O evento acontece anualmente e reúne grupos de diversas religiões e diversos bairros com objetivo de promover a união entre eles.

### Saúde

#### Taquara receberá o I Congresso de Saúde Coletiva da região

Entre os dias 17 e 20 de setembro acontece o I Congresso de Saúde Coletiva da região da Barra da Tijuca e adjacências, no IMAS (Instituto Municipal de Assistência à Saúde) Juliano Moreira. O evento, que acontecerá das 10 às 17 horas, será realizado pela Coordenação de Área de Planejamento 4.0, pelo Hospital Municipal Lourenço Jorge e pelo IMAS Juliano Moreira.

A ideia é reunir profissionais e pesquisadores de diferentes áreas para abordar questões relacionadas ao tema e proporcionar melhorias nos serviços de saúde coletiva prestados. As palestras visam estimular a reflexão acadêmica e o debate interdisciplinar com relação aos problemas enfrentados na rotina hospitalar.

IMAS Juliano Moreira Estrada Rodrigues Caldas, 3.400, Taquara.



# Taquara ganha CAPSad Antonio C. Mussum

60 profissionais atenderão no Centro de Atendimento para dependentes químicos



O local oferecerá atendimento 24 horas, com assistência individual ou em grupo

A prefeitura inaugurou na Taquara no dia 08 de agosto o primeiro Centro de Atendimento Psicossocial para tratamento de usuários com transtornos em decorrência do uso de álcool, crack e outras drogas. O CAPSad Antonio Carlos Mussum abrange os bairros da Barra da Tijuca, Jacarepaguá e adjacências.

O local receberá pacientes tanto que quiserem se internar espontaneamente quanto aqueles encaminhados pelas unidades básicas de saúde ou vindos de internações hospitalares. O atendimento será de 24 horas e dará assistência individual ou em grupo, com oficinas terapêuticas, visitas domiciliares e atendimento familiar, além de atividades comunitárias visando a integração do paciente em sua comunidade.

O local também conta com oito leitos e capacidade de receber pacientes em momentos de crise. O tempo de permanência no espaço dependerá do tratamento, mas deve ser inferior a 15 dias. Anexa ao CAPSad funcio-

ará também a primeira Unidade de Acolhimento de Adultos (UAA) da cidade, que possui 15 leitos e prestará assistência a pessoas com necessidade de maior tempo de acolhimento para tratamento. A UAA tem caráter residencial transitório e oferece aos pacientes maiores de 18 anos, de ambos os sexos, cuidados continuados e protetivos.

Estiveram presentes à inauguração o secretário municipal de Saúde, Hans Dohmann, o subprefeito da Barra e Jacarepaguá, Tiago Mohamed, além de outras autoridades da área da saúde do município. O CAPSad Antonio Carlos Mussum funciona na Rua Sampaio Correa, s/n. Informações: 3412-8356.

Preços sujeitos a alterações – tabelas de setembro/2013.

“SUA SAÚDE, E A DE QUEM VOCÊ AMA, NECESSITA DE CUIDADOS ESPECIAIS”

TAMBÉM TRABALHAMOS COM:

SulAmérica

Bradesco Saúde

Medial Saúde

UH Saúde

Silvestre Saúde

**UNIMED RIO – PLANOS COLETIVO POR ADESAO – ALFA 2**

Faixa Etária	Estudantes	Func. Públicos Comerciários	CRA-RJ/CRC-RJ CAARJ/ANSEF CRMV-RJ/CRQ-RJ
00/18	124,32	137,85	122,25
19/23	157,94	175,13	155,30
24/28	197,40	218,86	194,07
29/33	207,69	230,28	204,20
34/38	220,32	244,25	216,60
39/43	251,96	279,33	247,70
44/48	304,95	338,06	299,79
49/53	350,69	388,77	344,76
54/58	488,50	541,53	480,22
>=59	745,58	826,55	732,96

**UNIMED RIO – EMPRESARIAL – de 03 a 29 vidas**

Faixa Etária	ALFA 2 Q.Coletivo	DELTA 2 Q.Individual	custos c/desc 10% c/ a contratação do Dental + Dental Total Alguns Credenciados Pronto Atendimento Barra D'or Barra D'or Hospital Rio Mar Hosp. UNIMED Barra AMIU Jacarepaguá Perinatal Natal Day Hospital Clínica 1ª. Idade
00/18	108,18	138,96	
19/23	146,03	187,60	
24/28	160,64	206,35	
29/33	176,71	226,99	
34/38	182,00	233,80	
39/43	187,48	240,80	
44/48	264,99	340,40	
49/53	344,48	442,52	
54/58	378,94	486,77	
>=59	649,02	833,73	

**UNIMED RIO-Individual e Familiar**

Faixa Etária	Individual ALFA 2	Familiar ALFA 2
00/18	223,08	200,77
19/23	287,76	259,00
24/28	310,79	279,72
29/33	335,65	302,09
34/38	369,22	332,30
39/43	417,22	375,50
44/48	546,55	491,90
49/53	655,86	590,28
54/58	819,84	737,86
>=59	1.336,29	1.202,71

**PLANOS COLETIVO POR ADESAO – AMIL e DIX**  
Comerciários/ Estudantes/Funcionários Públicos Profissionais Liberais

Faixa Etária	DIX 100 Quarto Coletivo	AMIL BLUE 300 Quarto Coletivo	AMIL BLUE 300 Quarto Individual
00/18	92,21	130,71	141,61
19/23	119,87	169,93	184,09
24/28	131,86	186,92	202,50
29/33	143,73	203,74	220,72
34/38	158,10	224,12	242,79
39/43	173,91	246,53	267,07
44/48	225,91	320,24	346,92
49/53	259,80	368,28	398,96
54/58	324,75	460,35	498,71
>=59	552,07	782,59	847,80

**Plano Empresarial – de 02 a 29 vidas – AMIL e DIX**

Faixa Etária	DIX 100 Quarto Coletivo	AMIL BLUE 300 Quarto Coletivo
00/18	74,58	109,15
19/23	101,28	148,23
24/28	111,41	163,05
29/33	122,55	179,35
34/38	122,55	179,35
39/43	128,68	188,32
44/48	182,72	267,42
49/53	237,54	347,64
54/58	237,54	347,64
>=59	447,47	654,88

**GOLDEN CROSS**

Plano por Adesão: F.Público/OAB/Estudante	Plano Empresarial De 03 a 29 vidas	Urgência e Emergência
CAARJ/GASP/ASBEC Supermed I	Supermed I	
00/18	98,62	125,53 Barra D'or
19/23	132,95	169,24 Rios D'or
24/28	134,27	170,93 Copa D'or
29/33	145,00	184,61 Quinta D'or
34/38	146,45	186,45 Norte D'or
39/43	176,86	225,16 Doutor Badim
44/48	241,77	307,79 Niteroi D'or
49/53	305,63	389,11
54/58	320,92	408,57
>=59	591,56	753,18 OUTROS

Telefones: 2507-7778 • 9400-5169 (CLARO) • 6503-8403 (TIM) • 7877-8027 – ID. 12\*24426 (NEXTEL) • E-MAIL: jijaquino@gmail.com (Jorge)





# COF

## Clínica de Olhos Freguesia

Shopping Main Street  
Estr. dos Três Rios, 200  
Bl.01 - Sala 302  
Freguesia - Jacarepaguá

Glaucoma, catarata  
e retinopatia diabética

Atendemos convênios e particulares

Tels.: 2443-8380 / 8459-5032

cofclinica@yahoo.com.br



## GHABRIELA ALMAS

- crianças e adolescentes
- gestantes e pós parto
- casal e família

Psicóloga e Psicopedagoga  
CRP: 05 / 30956

Freguesia / Jacarepaguá • 9774-7876

## Profissionais da área de saúde

Aumentem o faturamento do seu negócio

Anuncie no **NOSSO BAIRRO Jacarepaguá**

2440-4549 / 3627-7945

anuncios@nossobairro.net

## APARELHOS AUDITIVOS SIEMENS

CONHEÇA A LINHA XCEL  
APARELHOS AUDITIVOS DE  
FÁCIL ADAPTAÇÃO

Teste e Orçamento  
**GRÁTIS**

PROMOÇÃO MODELOS A PARTIR DE 10% DE DESCONTO • 1 ANO DE PILHA GRÁTIS



CENTRO AUDITIVO  
**OTOSIM**

Aparelhos Auditivos  
Otostim  
Uma parceria  
Siemens Audiology Group

SIEMENS

CENTRAL DE ATENDIMENTO:

2427.8817 | 3435.1991

Estrada dos Três Rios, 90 | 222 - Freguesia  
Jacarepaguá - (Passarela de Jacarepaguá)

www.otosim.com.br



# NURES

Medicina, Reabilitação, Estética e Saúde

## ESTÉTICA CORPORAL E FACIAL

Carboxiterapia - Endermoterapia - Lipocavitação  
Eletrolipolise - Eletrolifting - Corrente Russa, Aussie  
Limpeza de Pele - Revitalização - Pré e Pós Cirúrgicos  
Peeling Diamante, Cristal e Químico - Dren. Linfática  
Mass. Modeladora, entre outros tratamentos...  
Acne - Olheira - Manchas - Gordura Localizada  
Rugas - Estria - Flacidez - Celulite.

FISIOTERAPIA - FONOAUDIOLOGIA

ANGIOLOGIA - NUTRIÇÃO - ACUPUNTURA



## Pilates

Marque já sua aula experimental **GRÁTIS**



Estética: Av. Nelson Cardoso, 1.149 - Sl. 605 e 606 - Tel.: 3087-0172



Reabilitação: Av. Nelson Cardoso, 821 - Tel.: 2443-4082







# Sepa

CONSTRUÇÃO | BRICOLAGEM | ACA  
DECORAÇÃO | UTILIDADES | PISOS  
ILUMINAÇÃO | JARDIM

## Construção & Decoração



**PORC BROADWAY CEMENT  
60X120 RET CX 143**

Portobello

**R\$75,80 m<sup>2</sup>**  
"COMERCIAL"



**PORC BROADWAY LIME  
60X120 RET CX 143**

Portobello

**R\$74,90 m<sup>2</sup>**  
"COMERCIAL"



**PORC BROADWAY CEMENT LINES  
60X120 RET CX 143**

Portobello

**R\$57,20 m<sup>2</sup>**  
"COMERCIAL"



**PORC PIETRA DI PARIGI CREMA  
45X90 EXT RET CX 0,78**

Portobello

**R\$69,90 m<sup>2</sup>**  
"COMERCIAL"



**PORC DOLMEN  
60X60 POLIDO CX 1,07**

Portobello

**R\$54,30 m<sup>2</sup>**  
"COMERCIAL"



**REVEST INFINITA DECOR CASTOR  
30X40 BOLD CX 1,30**

Portobello

**R\$19,20 m<sup>2</sup>**  
"COMERCIAL"



**PORC CONTEMPORANEA BCO LP  
60X6 CX 1,44**

**eliane**

**R\$49,90 m<sup>2</sup>**  
"COMERCIAL"



**PISO CARGO PLUS WHITE  
45X45 CX 2,02**

**eliane**

**R\$19,90 m<sup>2</sup>**  
"COMERCIAL"



**PISO GRES TECNO QUATZ OCRE RE  
60X60 CX 1,85**

**eliane**

**R\$26,90 m<sup>2</sup>**  
"COMERCIAL"



**REVEST 2469 BLANCHE  
43,20X91,00 CX 1,96**

**Ceusa**

**R\$39,90 m<sup>2</sup>**  
"COMERCIAL"



**REVEST 8785 REALLE MAT  
40,50X85 CX 2,75**

**Ceusa**

**R\$47,50 m<sup>2</sup>**  
"COMERCIAL"



**PORC BIANCO POLIDO  
62X62 CX 1,54**

**Elizabeth**

**R\$36,90 m<sup>2</sup>**  
"COMERCIAL"



Depósito para retirada de algumas mercadorias somente loja Guaratiba. Ofertas válidas até 17/05/2013 ou enquanto durarem nossos estoques. \*Em até 6x sem juros nos cartões de crédito Credcard e Visa com parcela mínima de R\$50,00. \*Em até 10x sem juros nos cartões de créditos Credcard e Visa com parcela mínima de R\$100,00. Ressalvamos o direito de corrigir possíveis erros de digitação. Garantimos o estoque de 10 unidades e / ou 100m<sup>2</sup> (exceto encomenda). Cobrimos qualquer oferta, anunciada pela concorrência neste anúncio, pela marca e iguais especificações, respeitando a quantidade de estoque indicada e a validade do anúncio. Alguns produtos anunciados neste anúncio não estão disponíveis em todas as lojas. Fotos meramente ilustrativas. Consulte nosso tele vendas.



**Campo Grande**  
est. das capoeiras, 766 loja a  
☎ 3402-9700

**Guaratiba**  
estrada do mato alto, 5.891  
☎ 2410-7690 | 2410-7800

**Jacarepaguá**  
Estrada do Soca, 531  
☎ 2456-5073 | 2456-5248

**E mail e Atendimento exclusivo para orçamentos 3408-9050**

**vendas.fa@terra.com.br**



ABAMENTO | TINTAS  
S | REVESTIMENTOS  
NAGEM

TRABALHAMOS COM A LINHA  
COMPLETA DE PRODUTOS  
PARA REPINTURA AUTOMOTIVA

Parabéns  
Jacarepaguá,  
419 ANOS DE HISTÓRIA

IMBATÍVEL



SERRA MÁRMORE 9815B  
1200W

SKIL

R\$158,90



SERRA MÁRMORE 4100NH2Z  
127V

Makita

R\$229,90



FURADEIRA HP1630  
110V

Makita

R\$239,90

ÓTIMO PARA  
USO AUTOMOTIVO



ESTAÇÃO ENERGIA PORTÁTIL  
110V

SCHRADER

R\$729,90



PORTA LISA VIROLA P/PINTURA  
TAM. 60, 70 E 80CM

DIVAO

R\$49,50

SUPER  
OFERTA



PORTA LISA MADEIRA PARA VERNIZ  
TAM 60, 70 E 80 CM

Randa

R\$71,90

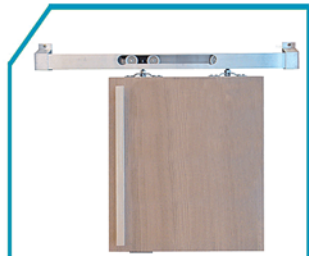

KIT CORRER 4R.4  
SUPORTES 1,60 MT

ROLDAMAX  
COMPONENTES E EQUIPAMENTOS

R\$39,90



VASO COM CAIXA ACOPL  
ECO BR

Celite

R\$189,00

SUPER  
OFERTA



VERNIZ AUT PU 5100  
0,750 COM CATALIZADOR

WANDA

R\$23,50



BASE POLIÉSTER  
repintura automotiva

Skylack

R\$20,80



MASSA  
POLIÉSTER

SIVREN

R\$16,40



MASSA CORRIDA SUVINIL  
18 LITROS

SUVINIL

PREÇO IMBATÍVEL



LATEX PVA CORES  
SUVINIL 18 LITROS

SUVINIL

PREÇO IMBATÍVEL



RENDE MUITO  
CORES SUVINIL 18 LITROS

SUVINIL

PREÇO IMBATÍVEL



MANTA LÍQUIDA  
14KG SUVINIL

SUVINIL

R\$187,90

TEMOS O MENOR PREÇO COM O MAIOR ESTOQUE DO RJ

E



ESTACIONAMENTO GRÁTIS



ENTREGA RÁPIDA



CONSULTORIA DE CORES

Pague nos Cartões  
em até **10X** \*sem  
juros

VISA  
MasterCard



Sepa

Construção & Decoração



## No Bairro Acontece...

Foto: Robson Sanchez



### UM SHOW À PARTE

Lenine literalmente deu um show em comemoração ao 4º aniversário do Teatro Sesi Jacarepaguá no dia 09



### PALESTRA NA ACIJA

No dia 9 de agosto Rodrigo Cury da IDE BRASIL proferiu a palestra sobre "Planejamento Econômico Empresarial".



### RICKY NA LONA

O cantor Ricky Vallen se apresentou na Lona Cultural Jacob do Bandolim no dia 18 de agosto.



### MICHELIN NA FREGUESIA

No dia 31 de agosto foi inaugurada a segunda loja da Michelin em Jacarepaguá. Da esquerda para direita: José Benvindo (gerente), Benedito Guimarães, Luiz Eduardo e Vitor Guimarães (empresários).



### MISS MUNICÍPIO DO RIO DE JANEIRO

Marcelle Azzimes (ao centro) foi uma das 9 candidatas escolhidas para concorrer ao título de Miss Rio, representando Jacarepaguá na edição deste ano do concurso.



### POSSE DOS PRESIDENTES

Ana Márcia (ao centro), do Lions Clube, no evento da Posse dos Presidentes e das Novas Diretorias no dia 06, na Taquara

Foto: Zequinha Santos



...Acontece no Bairro



**DEGUSTAÇÃO NO VIANENSE**

No dia 31 de julho a World Wine promoveu uma degustação com harmonização de vinhos no espaço gourmet do Vianense da Freguesia.



**FORMANDOS**

Formatura da terceira turma do Curso de Segurança Predial, realizado pelo 18º Batalhão da Polícia Militar, no dia 23 de agosto.



**É ASSIM QUE SE FAZ**

Luciana Mello encantou sua platéia e fãs, no dia 17 no Teatro SESI

Foto: Kacé Rodrigues



**POSSE DO NOVO COMANDANTE**

O tenente-coronel Almyr Cabral (à direita) passou o comando do 18º Batalhão da Polícia Militar para o tenente-coronel Washington Tavares (à esquerda), no dia 23.



**PARABÉNS**

No último dia 14 de agosto Maria da Glória de Mello Topan (à direita) comemorou, em sua residência, mais um aniversário na companhia de filhos, netas e amigos.



**SAMBA NO TEATRO SESI**

A cantora Lana Bittencourt interpretou sambas-canções, dos mais sofisticados aos mais populares, no palco do Teatro Sesi, no dia 28.



## Bairro estreia no Estadual de Futsal



A Zona Oeste agora tem um representante no Campeonato Estadual de Futsal. O Jacarepaguá Tênis Clube representou o bairro em grande estilo competindo nas categorias Sub 9, Sub 11, Sub 13, Sub 15 e Sub 17. O Estadual de Futsal, tradicionalmente, é uma competição com equipes como Flamengo, Vasco, Fluminense e Botafogo, potências do futebol de campo que prometem brigar pelo título, com os também tradicionais Helênico, Mackenzie, Mangueira, Mello TC e Montanha Clube. Motivado pela conquista da Super Liga de

Futsal, diante do Bradesco, o técnico da equipe Sub 15, Alexandre Barros, se mostrou otimista com a estreia contra o América: "Não estreamos com a equipe completa, alguns jogadores estão se regularizando junto à Federação, mas jogaremos em casa, com o apoio da torcida. Além disso, temos um elenco de qualidade, que já joga junto há muito tempo. Por outro lado, temos que avaliar que a equipe do América é forte e pode surpreender. A torcida pode esperar um grande jogo", analisa o treinador. 

OPORTUNIDADES  
EM



**AÇÃO**

SOUZA MARQUES

S E M A N A D E

# ADMINISTRAÇÃO & CIÊNCIAS CONTÁBEIS

Estandes: CIEE, Mudes, Banco Itaú, Editora Atlas, Jomal de Jacarepaguá

Estande do curso de Ciências Contábeis: Orientações ao Micro Empreendedor Individual (MEI).

<p><b>10/09</b> 19h30 às 20h20 Palestra: Análise de financiamentos e as ações do mercado Palestrante: Professor Mauro Roberto - Souza Marques</p>	<p>20h30 às 21h50 Palestra: Gestão empresarial e a problemática ambiental Palestrante: Professor José Abrantes - Souza Marques</p>
<p>20h30 às 21h50 Palestra: Oportunidades e tendências de mercado Palestrante: Professor Antonio Portugal - Souza Marques</p>	<p><b>12/09</b> 19h30 às 20h20 Palestra: Inovação corporativa e competitividade Palestrante: Alain Farès - Instituto Gênesis/PUC-Rio</p>
<p><b>11/09</b> 19h30 às 20h20 Palestra: O ano da Contabilidade e o mercado de trabalho Palestrante: Vitória Maria da Silva - CRC</p>	<p>20h30 às 21h50 Palestra: O administrador e o mercado de trabalho Palestrante: Professor Clóvis M. Pereira - CRA</p>

## Na mira do leitor



### POSITIVO

Apesar dos impactos ambientais causados principalmente pelo crescimento imobiliário em Jacarepaguá, a região continua sendo um referencial pela paisagem verde que abriga. Além dos terrenos arborizados que possui, Jacarepaguá engloba parte do Parque Nacional da Tijuca e o Parque Estadual da Pedra Branca, uma das maiores florestas urbanas do mundo, que perde somente para a Serra da Cantareira, em São Paulo.



### NEGATIVO

Uma das principais queixas dos moradores de Jacarepaguá está relacionada ao trânsito, em que, nos horários de rush, comumente obriga as pessoas a passarem horas dentro de ônibus ou carros, tendo em vista que na região não há tráfego de metrô ou trem. Mas, há esperança de que, com a conclusão das obras dos corredores expressos e os BRTs, a situação melhore.



# Chefe da Polícia Civil em Jacarepaguá

Encontro teve como objetivo expor a expectativa da polícia para a região



Paulo Valente e Martha Rocha

No dia 12 de agosto, a convite da ACIJA (Associação Comercial e Industrial de Jacarepaguá) aconteceu, no Teatro SESI em Jacarepaguá, uma palestra com a Delegada e Chefe da Polícia Civil Martha Rocha.

Estiveram presentes, Paulo Valente, presidente da ACIJA; Edison Parente, vice-presidente da ACIJA; professor Albano Parente, Antonio Ricardo Nunes, delegado da 32ª DP; Marcos Neves, delegado da 41ª DP; Jarez Kinave, diretor de Policiamento de área, alguns representantes de associações dos moradores e diversos empresários da região. Na abertura, Paulo Valente discursou sobre o crescimento populacional e sobre a importância da região na apuração de impostos, tendo em vista que é a de maior concentração de polos industriais do estado. "Precisamos ter o poder público agindo de forma intensiva em nosso bairro, através das polícias civil e militar", ressaltou em seu discurso.

A palestra, cujo assunto proposto seria "A expectativa da Polícia Civil para Jacarepaguá e Rio de Janeiro" deu lugar a um pequeno resumo da trajetória da delegada Martha Rocha, seguida de uma exposição do que é a Polícia Civil, seus investimentos em tecnologia e formação dos novos polici-

ais; sua atuação frente à chefia da Polícia Civil, procurando medir os resultados, os indicativos de segurança e as metas; do compromisso do governador em não interferir e nem permitir a influência política na instituição; as metas futuras e os problemas que a instituição enfrenta. Resaltou também a falta de comparecimento de muitas vítimas à delegacia para fazer o Registro de Ocorrência (RO).

A delegada também demonstrou que em muitas vezes a maior barreira à atuação eficaz da polícia esbarra nas leis e nas outras áreas do judiciário. "Às vezes, a polícia fica amordaçada pela estrita obediência à lei", afirmou. Na últimas passeatas, por exemplo, a delegada afirmou que a polícia identificou alguns vândalos e propôs uma investigação sobre os crimes de formação de quadrilha, roubo e de danos materiais. A Promotoria do estado, no entanto, não acatou a denúncia. A palestra foi finalizada com alguns dados sobre a violência contra a mulher e contra os idosos.

16



**Estação**  
do Faz de Conta  
**5**



- TOBOGÁ TRIPLO;
- SUPER BRINQUEDÃO;
- CARROSSEL;
- RODA GIGANTE;
- KABUM;
- DE VOLTA PRO FUTURO;
- CAMPO DE FUTEBOL;
- TREM BOLA;
- AREA PAIS;
- AREA BABY;
- RECEPÇÃO DIGITAL;
- GAMES;
- KINECT;
- MAQUINA DE DANÇA;

- FUT SHOW;
- TOTÓ;
- AIR GAME;
- BASQUETE ELETRONICO;
- BOLT;
- SENINHA;
- PISTOLA D'ÁGUA;
- GAMES;

Venha curtir sua festa na  
**NOVA CASA MAIS DIVERTIDA da região!**

**ESTAÇÃO 3**  
Rua Caviana, 588 - Taquara  
Tel.: 2435-0531 / 2290-8359

**ESTAÇÃO 5**  
Estr. do Rio Grande, 1588 - Taquara  
Tels.: 2456-6947 / 3258-2008



MAIS DE 8000 PONTOS DE LEOS

[www.estacaodofazdeconta.com.br](http://www.estacaodofazdeconta.com.br)



# Obras do Capenha causam transtornos

Prefeitura promete agilizar o término das obras de desvio do rio Banca da Velha



Obras no Capenha geram problemas aos moradores dos imóveis da rua



Tiago Mohamed promete vitórias



Condomínio Saturno sofre rachaduras

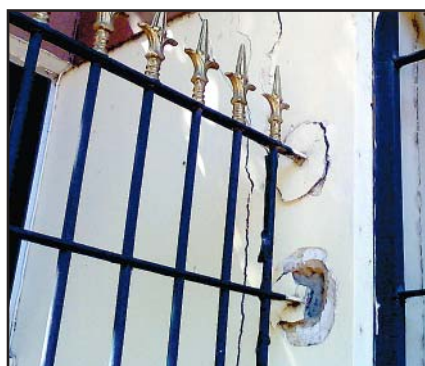

Grades cedem devido à trepidações



Calçadas bloqueadas pelas obras

**No dia 8 de agosto, o subprefeito da Barra e Jacarepaguá, Tiago Mohamed, se reuniu com moradores da Estrada do Capenha, no Pechincha, para avaliar os transtornos causados pelas obras de desvio do curso do Rio Banca da Velha.**

O encontro foi marcado após os moradores encaminharem diversas reclamações à prefeitura sobre problemas como falta d'água, fiação danificada pelos caminhões das obras e até mesmo a denúncia de que um dos prédios da via teria cedido por conta das intervenções.

O diretor da Associação dos Moradores do Pechincha (AMAPE), Júlio Favilla, afirma que os transtornos são diversos. "Problemas como falta d'água, fiação danificada durante a passagem de caminhões, calçadas em que não dá para passar, a poeira que não permite aos mo-

radores ficarem com janelas abertas, além de outros transtornos, estão entre as queixas", enumera.

Sônia França, síndica do condomínio localizado no número 275 da Estrada do Capenha, afirmou que as obras estão comprometendo a segurança do edifício que administra. "A Defesa Civil esteve duas vezes no prédio e já provou que ele cedeu. Existem rachaduras dentro da guarita e as grades do prédio estão prestes a cair. Eles disseram que farão os consertos, mas os reparos precisam ser feitos em caráter emergencial por questão

de segurança", ressaltou a responsável pelo Condomínio Saturno.

Durante a reunião, o subprefeito prometeu que as vitórias começariam a ser feitas em breve e que a prefeitura estaria mais próxima aos moradores a fim de evitar mais transtornos. "O que a gente precisa é, primeiramente, assumir os erros acontecidos aqui e trabalhar para que eles não se repitam, além de fazer reuniões periódicas em que poderemos dar um acompanhamento, estando mais próximos à obra, procurando cumprir os prazos e ajustando com rapidez qualquer problema que venha a acontecer nesse período", ponderou Mohamed.

O subprefeito explicou ainda que, por se tratar do desvio de fluxo de um rio, a obra, que teve início em janeiro de 2012, é de

difícil execução, sendo comum que imprevistos aconteçam. Segundo Carlos Frederico Pires, gerente da Rio-Águas em Jacarepaguá, o período anteriormente estimado para conclusão da obra no trecho da Capenha era de aproximadamente um ano. O novo prazo, de acordo com o subprefeito Tiago Mohamed, é de que até setembro de 2013 a obra esteja concluída.

As obras no Rio Banca da Velha fazem parte do Programa de Recuperação Ambiental da Bacia de Jacarepaguá e visam combater enchentes nos bairros da Praça Seca, Tanque, Taquara, Cidade de Deus, Freguesia e Pechincha, por meio de intervenções em seis rios da região: Covanca, Pechincha, Tindiba, Banca da Velha, além dos rios Pequeno e Grande. 

**PROBLEMAS NO SEU CONDOMÍNIO?**

Peça... 

**HELP ASSESSORIA CONDOMINIAL LTDA**  
para solucioná-los,  
**SOLICITE UMA VISITA!**

Estr. de Jacarepaguá, 7709/710  
Freguesia - Tel. 2447-3944  
CRC/RJ 003925/0 - ABADI 935 - CRA/RJ 90-03362-1  
[www.helpadm.com.br](http://www.helpadm.com.br)



**Serviços de Dedetização e Controle de Pragas Ltda**  
CNPJ: 08.972.392/0001-62 - INSC.: 04.245.81-4

**ORÇAMENTO SEM COMPROMISSO E COM GARANTIA DE RESULTADOS.**

**PROGRAMA EFICIENTE NO COMBATE DAS SEGUINTE PRAGAS:**

• CUPINS • BARATAS • FORMIGAS  
• RATOS • MOSQUITOS • PULGAS • CARRAPATOS

Tel.: (21) 3437-4564 / 9782-1231 • E-mail: [controlx.dedetizacoes@uol.com.br](mailto:controlx.dedetizacoes@uol.com.br)  
Escritório: Rua Potiguara, nº 129 - Freguesia - Jacarepaguá - Rio de Janeiro - Cep: 22750-290

**Bombeiros**

**12º GBM está com novo comando**

O Tenente Coronel William Vieira assumiu, no dia 12 de agosto, o comando do 12º Grupamento de Bombeiro Militar, substituindo o Tenente Coronel Gilmar Manacez, que passará a atuar na Chefia do Estado Maior Geral do Corpo de Bombeiros Militar do Rio de Janeiro.



# Tenista da Taquara quer representar o País

Lucas Vellozo participa de torneios profissionais e é destaque em competições



Lucas Vellozo exhibe seus prêmios conquistados ao longo de sua carreira

O tenista Lucas Vellozo, morador da Taquara, é destaque nas disputas do Circuito Nacional Correios, uma iniciativa da Confederação Brasileira de Tênis que visa promover grandes torneios do calendário nacional, passando por todas as regiões do País. O atleta alcançou bons resultados e foi premiado nas competições deste ano.

Aos 16 anos, Lucas Vellozo foi vice-campeão nas etapas Natal (RN), onde recebeu medalha de prata, e Goiânia (GO), onde foi premiado com troféu. O atleta foi semifinalista nas etapas Brasília e São José do Rio Preto. Além do Circuito Nacional Correios, o tenista foi campeão estadual/nacional no I Total Tennis 2013, disputado em Niterói. Segundo Damiano Pereira, pai e treinador do atleta, desde pequeno Lucas sempre se destacou tanto nos estudos quanto no esporte. “É possível o atleta ser assíduo em sala de aula, tirar boas notas e ter um alto rendimento também no esporte, e o Lucas é um exemplo disso”, relata Damiano. Com os treinos, Lucas procura se esforçar ao máximo para se concentrar em sala de aula. “É

muito difícil, porque preciso me entregar totalmente aos estudos dentro de sala e, na maioria das vezes fora também. Inclusive meus amigos reclamam da minha vida de tenista, porque estou sempre recusando os convites para sair”, conta Lucas. Porém, o jovem destaca que se sente realizado, mesmo apesar das renúncias provenientes da intensa agenda. “Já estou vivendo o sonho de ter uma rotina de jogador profissional, mas pretendo ganhar torneios de elite e provar ao mundo que o Brasil também é uma potência no tênis”, frisa o atleta. 

Empresas interessadas em patrocinar o jovem talento podem entrar em contato pelo telefone: (21) 7909-2294.

## Boas notícias para Jacarepaguá

Na edição de aniversário de Jacarepaguá, o subprefeito Tiago Mohamed fala sobre os investimentos no bairro



**Quais são as obras de Jacarepaguá? O que o bairro está recebendo de investimentos?**

Tiago - Jacarepaguá está sendo um dos bairros mais beneficiados com investimentos da Prefeitura. Estamos investindo em programas de habitação, através do Morar Carioca, na Colônia, Cidade de Deus e São José Operário, mas estamos trabalhando

para que mais comunidades sejam atendidas. Damos início também ao Programa Bairro Maravilha do Parque Curicica, no qual serão urbanizadas 52 ruas. Obras da Macrodrenagem da Bacia de Jacarepaguá e dos BRTs Transcarioca e Transolímpica vão resolver problemas históricos do bairro como alagamentos e falta de transporte público de qualidade.

**“Parabéns a Jacarepaguá e sua população pelo aniversário do bairro” (Tiago Mohamed)**

**Recentemente a Prefeitura decretou a Freguesia como Área Especial de Interesse Ambiental. O que isso significa?**

Tiago - Significa que estamos atentos ao

crescimento, para que aconteça de maneira sustentável e planejado e, por isso, pela nossa avaliação após conversas com os moradores, as licenças para novas construções estão suspensas até que sejam estabelecidas novas regras pela Prefeitura para que possamos preservar as características do bairro e a qualidade de vida da região.

**O que mais vem por aí?**

Tiago - Serão construídas mais de 10 Clínicas da Saúde da Família em Jacarepaguá durante o segundo mandato do prefeito Eduardo Paes. Novas creches e escolas e mais obras de urbanização também estão previstas para os próximos três anos. São boas notícias para comemorarmos o aniversário de Jacarepaguá.





## Agenda Cultural

As informações abaixo são de responsabilidade dos centros culturais e estão sujeitas à alterações

Lona Cultural Municipal Jacob do Bandolim – Praça Geraldo Simonard (Praça do Barro Vermelho), no Pechincha. Informações: 2425-0825.



**Dia 07** – Teatro infantil - "Backyardigans" às 16h.

- Lona Classic Rock com a banda Crossroads às 20h.

**Dia 08** – Teatro infantil "A cigarra e a Formiga" às 16h.

**Dia 08** – Forró da Lona com Trio Potiguar (RN) + Trio de Janeiro + Dj Edu Rio as 19h.

**Dia 14** – Concurso Miss e Mister Jacarepaguá às 18h.

**Dia 15** – Chorinho na Lona com o grupo tocata do Rio às 10h.

- "Tiquititas" - às 17h.

**Dia 22** – Rock na Lona com as bandas Drops 96, O gênio, Bala N'Agulha e Golpe Certo às 18h.



**Dia 29** – Teatro infantil "A Galinha Pintadinha" às 17h.

**Teatro SESI Jacarepaguá**  
Av. Geremário Dantas, 940 – Freguesia  
Informações: 3312-3753 3312-3788

**Dia 01 ao 30** - Exposição de Arte contemporânea "O Encontro" de Gilmar Ferreira.



**Dia 06** - Paulinho Thomaz, às 21h.



**Dias 07 e 08** - Musical infantil "A Floresta Mágica", às 17h

**Dia 13** - Banda de Talentos às 21h



**Dia 14** - Lobão, às 21h.

**Dia 18** - Peça "Diário", às 15h. Classificação 16 anos.

**Dia 20** - Espetáculo de Dança "Corda Friccionada" às 21h



**Dia 21** - Peça "Vem transar com a gente", às 21h. Classificação 16 anos.

**Dia 22** - Espetáculo infantil "Cyrano de Berinjela" às 17h

**Dia 25** - Samba & Outras Coisas no Sesi (com a cantora Ellen de Lima), às 20h.



**Dia 27** - Peça "O enxoval", às 21h. Classificação 16 anos.

FESTAS INFANTIL, TEEN E ADULTO - CASAMENTO - BALADA - TRANSFER - CITY TOUR - FORMATURA - DESPEDIDA DE SOLTEIROS - TRANSPORTE VIP

Convidamos você a comemorar seu evento em um de nossas limousines ou em um de nossos dois Ônibus Boate.



Limomonster

A Maior Limousine do Brasil



Limopink I

Limolilás

Limopink II

Limopérola

Limoblack



Limobus I

Limobus II



São dois ônibus que foram totalmente transformados em Boate Móvel com requintado Salão de Festas, ambos com decoração futurística, uma fantástica mesa de som para DJ, jogo de luzes, fog machine, luz negra, strobos, etc...

em até **10x** sem juros



Locação de Veículos Especiais Ltda

Av. das Américas, 1.510 Lj 1.335 - Barra da Tijuca  
Escritório e Show Room no Hipermercados Extra 24hs

Tel.: 3150-4766 - www.riolimo.com.br



## A chegada da Primavera



A primavera começa no dia 23 de setembro, mas as flores já começam a colorir a paisagem de Jacarepaguá desde o final de agosto. É praticamente impossível não perceber a beleza de ipês como este da foto, que floresceu na Rua Iriquitá, na Taquara. Nesta estação há o florescimento

de várias espécies de plantas, como rosa, girassol, margaridinha, orquídea, jasmim, hortênsia, helicônia, alamanda, clívia, gérbera, hibisco, gazânia, jasmim-estrela, lágrima-de-cristo, boca-de-leão, crisântemo, frésia, estefânia, narciso, violeta, dedaleira, dama-da-noite.

**Soft**<sup>®</sup>

- ☑ BAIXO CONSUMO DE ENERGIA
- ☑ PAGAMENTO FACILITADO
- ☑ INSTALAÇÃO GRÁTIS
- ☑ ENTREGA RÁPIDA

419  
anos  
Jacarepaguá  
★★★

# ESTAÇÃO DAS FLORES

Assim como as flores, o corpo humano necessita de água para se desenvolver. Ter o hábito de beber água é como regar o seu jardim diariamente e ver suas plantas florescerem. Tenha água de qualidade com **Soft by Everest**.

**Combinam com qualquer ambiente, disponíveis em branco, preto e prata.**

## RJ Elite

Estrada Cafunda, 281 - Loja A. Taquara - Rio de Janeiro - RJ  
(21) 3594 7555 · 3594 8555 · 2423 1466

www.rjelite.com.br

**PORQUE AQUI A GENTE SE ENCONTRA**



# vida colorida

Venha conhecer a primeira loja especializada  
em presentes do Center Shopping

Av. Geremário Dantas 404 Loja 226



vidacoloridapresentes



# Moradores pedem solução para problemas

## Reunião do CCS conta com a presença do novo comando do 18º BPM



A mesa foi composta por representantes da subprefeitura, 18º BPM e UPP da Cidade de Deus

**O Condomínio Parque do Gabinal, na Freguesia, sediou a reunião de agosto do Conselho Comunitário de Segurança realizada no dia 29.**

Na ocasião compareceu o novo subcomandante do 18º BPM, major Lacerda, que representou o novo comandante do Batalhão, o tenente-coronel Washington Tavares. Lacerda elogiou o trabalho feito pelo antigo comando do batalhão e informou que a população pode continuar contando com o trabalho da polícia. “As portas do 18º Batalhão estão abertas para atender a comunidade que pode contar e cobrar de nós o bom trabalho”, falou o subcomandante.

Durante a reunião, os moradores reivindicaram a solução de problemas já reclamados anteriormente e solicitaram a retirada de veículos abandonados na Rua Ana Cristina Cesar (na Freguesia), além de maior policiamento no Camorim, em Curicica e na Praça Sisino Rocha, na Freguesia.

Outro pedido foi a instalação de uma linha de ônibus na Estrada do Gabinal que vá até o Centro do Rio. Com relação às demandas anteriores, o vice-presidente do CCS, Rodrigo Rangel, informou que o prédio abandonado na Avenida Geremário Dantas, 48, no Tanque, pode se transformar em um posto do Poupa Tempo.

Estiveram presentes também à mesa, Thiago Souto, assessor do subprefeito Tiago Mohamed; Carlos da Silva, presidente do Conselho Comunitário de Segurança; Rodrigo Rangel, vice-presidente do CCS; e Major Xavier, da UPP da Cidade de Deus. A próxima reunião será realizada no dia 26 de setembro, no Condomínio Mirataia, localizado na Rua Almirante Paulo Moreira da Silva, 290, na Taquara.

## INSCRIÇÕES ABERTAS 2014

ALUNOS NOVOS E BOLSA DE ESTUDOS  
Prova dia 26/10/13



*O equilíbrio entre tradição e modernidade.*



**Maternal**  
**Educação Infantil**  
**Ensino Fundamental**  
**Ensino Médio**

Rua Cândido Benício, 159 - Campinho

**Mais informações:**

**2108-7900**

**[www.igd.com.br](http://www.igd.com.br)**





**LUPALUPI**  
Casa de Festas

Diversos Brinquedos

**PROMOÇÃO**  
E ANOS DE PURA ALEGRIA!!!

TRAGA ESTA PROPAGANDA  
E NO FECHAMENTO DA  
FESTA GANHE CORTESIA DE  
MAIS 5 CONVIDADOS

A Casa de Festas  
mais aconchegante e  
divertida da Taquara

**\*\*PACOTE COMPLETO  
A PARTIR DE 2.700,00**

\*válido p/ festas realizadas em julho,  
agosto e setembro 2013  
Pacote p/ 60 pessoas de segunda a  
quinta com pagamento à vista ou no valor  
de 2.950,00 em 6 parcelas s/juros no cartão  
**PARCELAMOS EM ATÉ 12x  
SEM JUROS E SEM ENTRADA**

12x sem  
juros

excelente  
buffet de  
salgados

melhor  
preço

[WWW.LUPALUPI.COM.BR](http://WWW.LUPALUPI.COM.BR)

**2445-1587** ESTR. IMCEMBU, 132 - TAQUARA  
(À esquerda do 1º sinal da Estr. Rodrigues Galvão)

**GRACIE BARRA**

DIREÇÃO TÉCNICA: ALESSANDRO MARINS

**PECHINCHA & TAQUARA**  
RIO DE JANEIRO

PROFESSORES DANIEL MARQUES | MÁRCIO SANTOS



**GRACIE BARRA**  
CARLOS GRACIE JR.

Info: (21) 9897-9151 / 9565-1161  
E-mail: [graciebarrapechincha@gmail.com](mailto:graciebarrapechincha@gmail.com)  
Rua Samuel das Neves, 472 - Pechincha - Jacarepaguá - RJ

Jiu-Jitsu | Defesa Pessoal | MMA  
Aula Infantil | Aula Feminina | Aula Particular | Muay Thai

Academia Maximum Body  
Av dos Mananciais, 916 - Taquara - RJ

JIU-JITSU PARA  
**TODOS**

# PARABÉNS JACAREPAGUÁ

No mês de aniversário do bairro, a Renascença renova o compromisso de ser a administradora que mais promove a felicidade de quem quer morar ou investir em Jacarepaguá.

A primeira administradora a oferecer aluguel garantido sistematicamente no Brasil

A Renascença é a única administradora de imóveis, especializada em locação, que garante o aluguel ao proprietário, sem custos adicionais. Isto tudo sem precisar aumentar o custo referente à comissão de administração que todos cobram no mercado.

Ligue e marque uma visita em domicílio, sem compromisso

 **3534-3636**

[www.administradorarenascenca.com.br](http://www.administradorarenascenca.com.br)

\* Garantia de aluguel conforme contrato e limitada até o valor de R\$ 3.000 por avaliação



Empresa vencedora no  
"Prêmio Master de Qualidade 2012"  
categoria Mercado Imobiliário



TRADIÇÃO DESDE  
**1976**



**RENASCENÇA**  
ADMINISTRADORA DE IMÓVEIS  
Aluguel Garantido



## Gastronomia

**FÁTIMA GUERRA**  
GOURMET  
FATIMA@ALFABUFFET.COM.BR



### Bolo de Pina Colada

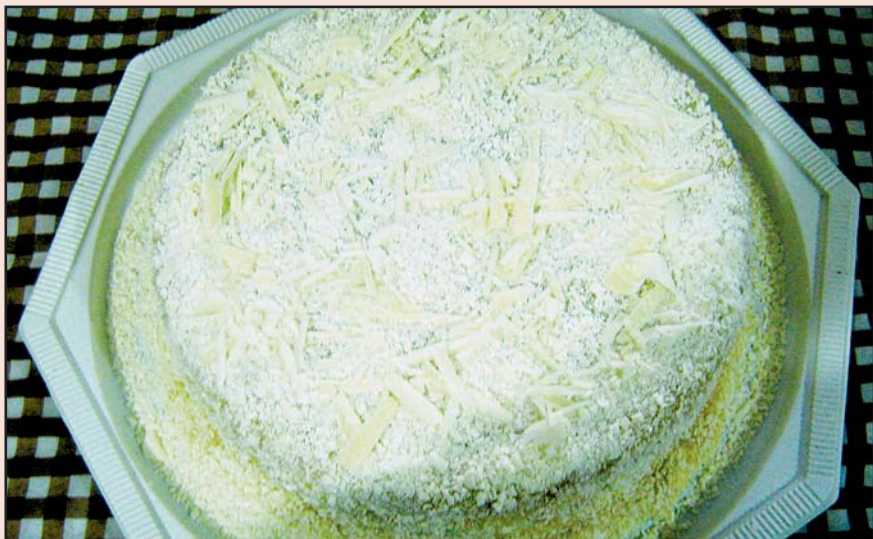

**Olá Amigos! Neste mês, para comemoramos os 419 anos de Jacarepaguá. Nada melhor que a dica que selecionamos, o bolo de Pina Colada, que tem como inspiração o famoso drink.**

#### Receita

##### Ingredientes:

##### Para a massa do bolo

- 3 xícaras de açúcar
- 2 xícaras de farinha de trigo
- 1 xícara de água
- 6 ovos
- 2 colheres de sopa de óleo de soja
- 1 colher de sopa de fermento em pó

##### Primeiro recheio

- 200 ml de leite de coco
- 200 g de chocolate branco
- 100 g de coco ralado

##### Segundo recheio e cobertura

- 1 sachê de gelatina incolor
- 200 ml de suco de abacaxi concentrado
- 1 lata de abacaxi em conserva (não utilizar a calda na receita)
- 3 colheres de sopa de açúcar
- ¼ xícara de água
- 250 g de creme de leite fresco batido firme em chantilly

##### Modo de Preparo:

Bater os ovos inteiros junto com o açúcar, até dobrar de volume. Acrescentar a água e o óleo de soja. Desligar a batedeira e juntar a farinha e o fermento envolvendo lentamente. Levar para assar em forma redonda de 24 cm, untada de manteiga ou margarina e polvilhada de farinha de trigo, por 25 a 30 minutos. Depois de frio cortar o bolo ao meio para rechear. Reserve as duas metades. Primeiro recheio: Levar ao fogo, o leite de coco e o coco ralado. Deixar ferver, após desligar juntar o chocolate branco. Misturar bem e depois que esfriar espalhe sobre uma das metades do bolo.

##### Segundo recheio e cobertura:

Bater no liquidificador: o suco de abacaxi, o abacaxi em conserva e o açúcar. Preparar a gelatina dissolvendo-a na água e juntar ao que foi batido no liquidificador. Bater mais um pouco e por último misturar o chantilly. Colocar por cima do primeiro recheio e cobrir todo o bolo. Decorar com coco ralado umedecido e servir gelado.

## Curso profissionalizante para a construção civil



A unidade de Jacarepaguá do Instituto da Construção está com matrículas abertas para diversos cursos profissionalizantes na área da construção civil. Entre as opções disponíveis estão eletricista instalador, gesso acartonado, pintor de obras, mestre de obras, pedreiro, azulejista, instalador hidráulico e decoração de ambientes. Os cursos são desti-

nados aos maiores de 16 anos, profissionais atuantes no setor e também pessoas de outras áreas que desejam ingressar em uma nova carreira e melhorar sua renda. Os interessados devem entrar em contato pelo telefone (21) 2435-2535.

#### Instituto da Construção

Rua Apicás, 94 – Taquara  
www.institutodaconstrucao.com.br

**Point da Alegria**

**NÃO PERCA TEMPO! A ORDEM É SE DIVERTIR**

R. Comendador Siqueira, 2.110 - Freguesia  
(esquina com Estrada do Capenha)

e-mail: contato@pointdaalegria.com.br  
Contatos: (21) 7847-1959 | 3165-1218

f PointDaAlegria

**www.pointdaalegria.com.br**



# Samba-enredo para 2014

Parque Curicica está na fase de escolha e final será no dia 26



Agremiação escolhe o samba que levará para a Avenida no ano que vem

O pontapé inicial já foi dado para a escolha do samba-enredo da União do Parque Curicica. A agremiação apresentou no dia 1º de agosto os sambas concorrentes para o Carnaval do próximo ano.

De acordo com o diretor de harmonia, Paulo Santos, foram apresentadas dez parcerias. "Os compositores entenderam a proposta do nosso carnavalesco Mauro Quintaes e compuseram belas obras. A escola terá dificuldades na escolha do samba que levará para a Avenida", adianta Paulo Santos.

As eliminatórias acontecem todas às quintas-feiras a partir das 20 horas e a grande final será realizada no dia 26 de setembro. A União do Parque Curicica desfilará pelo Grupo de Acesso – Série A, com o enredo "Na Garrafa, no Barril, Salve a Cachaça! Patrimônio Cultural do Brasil".

## Trânsito

### Prefeitura realiza operação de ordenamento do trânsito para volta às aulas

A Prefeitura do Rio realizou no dia 08 de agosto a "Operação Volta às Aulas" em frente a um colégio particular na Rua Padre Ventura, na Taquara. A ação tem como objetivo ordenar o trânsito no embarque e desembarque de estudantes em frente à rede de ensino, além de fiscalizar a documentação obrigatória e o estado de conservação dos veículos escolares. Ao todo, 16 veículos de transporte escolar foram fiscalizados, sendo três apreendidos.

**ANUNCIE** NOSSO BAIRRO  
**Jacarepaguá**  
Levando você aos seus clientes  
**3627-7945**  
anuncios@nossobairro.net

**RESTAURANTE**

**TOCA DA TRAIIRA**

**NO ANIVERSÁRIO DE JACAREPAGUÁ  
VENHA CURTIR O SABOR QUE MARCA**

O prazer da boa culinária aliada a saúde dos peixes e frutos do mar

**JACAREPAGUÁ:** Estrada dos Três Rios, 722      **BARRA:** Av. Sernambetiba, 8000  
**Telefone. 3382-4547**      **Telefone. 2433-1081**

**TOCA DELIVERY (3382-4547): seg. à sex das 18h às 23h | sáb e dom. das 11h às 15h e 18h às 23h**

Os melhores peixes nos pontos mais tradicionais do Rio de Janeiro

**Conheça o nosso cardápio em [www.tocadatraira.com.br](http://www.tocadatraira.com.br)**



## Hair Stylist

**LÉO FREITAS**  
CABELEIREIRO  
LPINTO.LEO@GMAIL.COM



## Dicas fáceis e práticas de penteados

A agenda de setembro está repleta de comemorações, incluindo o aniversário de Jacarepaguá, celebrado no dia 9.

No agitado dia a dia das mulheres sobra pouco tempo para se dedicar aos cuidados com os cabelos. Sendo assim, apresento dicas fáceis e práticas de penteados para você ficar linda e arrasar nas festas.



**1) Coque transpassado com elástico**  
É um penteado prático. Basta fazer um rabo de cavalo na altura da cabeça e, em seguida, introduzir a ponta do rabo de cavalo no meio do elástico. Afofe o coque de forma que cubra todo o elástico. Você pode finalizar o coque com adereços de pedras ou contas.

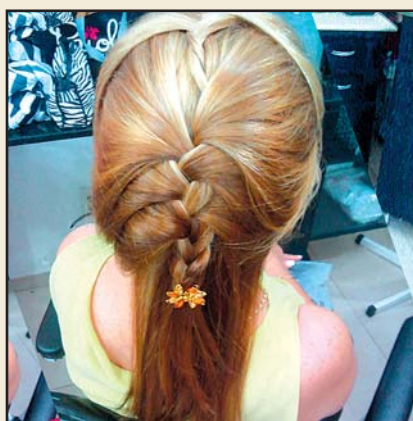

**2) Trança semi-embutida**  
É um estilo de penteado versátil e apropriado para diversas ocasiões, profissionais ou de lazer. A dica é dividir o cabelo em três mechas e depois entrelaçá-las sem utilizar o comprimento total do cabelo.



**3) Trança embutida**  
Indicada para disciplinar o cabelo que não foi lavado no dia. A clássica trança pode oferecer um efeito surpreendente, porque é possível trançar as mechas nos três ângulos da cabeça, iniciando pelo meio, depois preparar as duas laterais e finalizar entrelaçando todas as tranças. Lembre que os brilhos, as purpurinas e os acessórios de pérolas e strass finalizam e garantem o sucesso do penteado.

### Segredos:

Você deseja salvar a escova do final de semana? Coloque uma colher de sopa de talco sem perfume no couro cabeludo e espalhe para as pontas. A oleosidade acabará e os cabelos ficarão com aparência de secos e a escova realçará por mais horas.

NE

**A Casa da Madame**  
porcelanas, cerâmicas e vidros

*Nossas peças combinam com seu gosto.*

*Peças Exclusivas e Preços Promocionais*

*Presenteie seu pai com canecas exclusivas*



**Aceitamos encomendas para festas e eventos**  
Cursos com técnicas clássicas e modernas, principalmente para a meia idade e crianças a partir de 10 anos.

**Forma de pagamento:**  
**cartão e cheque**  
**sob consulta**

[acasadamadame@gmail.com](mailto:acasadamadame@gmail.com) • [contato@acasadamadame.com](mailto:contato@acasadamadame.com)

**Compre online ou visite nosso showroom:**  
**Rua Elísio de Araújo, 180 - Vargem Pequena - RJ**  
**[www.acasadamadame.com](http://www.acasadamadame.com) | Tel: 2442-6923**

**CerCar** Localize seu veículo em tempo real 24h por dia. **Sistema sem mensalidade**

Rastreador e Assistência 24h

Rastreador Veicular  
Sistema sem mensalidade

**Assistência Técnica**  
A partir de **R\$ 299,50 anual**  
Menos de R\$ 1,00 por dia!

Nosso sistema de Rastreador Veicular é completo, confira as vantagens:

Abrange todo território nacional;  
**Melhor custo/benefício do mercado;**  
Sem mensalidade;  
**Fácil de instalar e operar;**  
Garantia de 12 meses para defeitos de fabricação e montagem.



Localize seu veículo em tempo real 24h por dia com nosso Rastreador.



Nossa Assistência é ideal para quem deseja viajar com segurança, mas não quer comprometer a sua renda com seguro.



Alarme bloqueador. Solução simples e barata para sua segurança.

**Seu veículo protegido**  
**24h por dia.**

Entre em contato conosco para mais informações:

(21) 2147-8391

(21) 7835-8781

[contato@cercarrastreador.com.br](mailto:contato@cercarrastreador.com.br)

[www.cercarrastreador.com.br](http://www.cercarrastreador.com.br)

**Compre online!**

Franqueado da Auto Brasil 24h





# Estácio

## Estácio em Jacarepaguá

Mais de 20 opções de cursos perto de você.

Estrada do Capenha, 1.535  
Freguesia

**8.000 bolsas de estudo de até 100%<sup>[1]</sup>.**

E mais:

- **Material didático interativo em um tablet<sup>[2]</sup>, sem custo.**

Disponível para Direito, Engenharias, Arquitetura, Gastronomia e Hotelaria.

- **FIES<sup>[3]</sup>: estude agora e só pague depois de se formar.**
- **Orientação de carreira e encaminhamento para o mercado.**

**Cursos em destaque:**

- Administração
- Direito
- Gestão Ambiental
- Gestão Comercial
- Gestão de RH
- Pedagogia
- Petróleo e Gás
- Processos Gerenciais

Consulte no site a lista completa dos cursos da Graduação Presencial e a Distância.



INVESTINDO NO SEU FUTURO JUNTO COM VOCÊ.

**VESTIBULAR**  
INSCREVA-SE JÁ  
**www.estacio.br**  
(21) 3231-0000

[1]Consulte o regulamento no site [www.estacio.br](http://www.estacio.br). [2]O tablet será entregue em comodato após a renovação da matrícula para o 2º período a ser cursado em 2014.1, exclusivamente para os novos alunos que ingressarem em 2013.2 para os cursos indicados no regulamento disponível no site [www.estacio.br](http://www.estacio.br). A extensão aos demais cursos e localidades está sob estudo. [3]A amortização do financiamento só é paga após a conclusão do curso: durante o curso são pagos somente os juros do financiamento. Consulte a lista dos cursos e unidades elegíveis ao FIES, bem como os pré-requisitos e as demais condições para financiamento no site [www.estacio.br/fies](http://www.estacio.br/fies).



## Cartas

ATENÇÃO LEITOR! ESTE ESPAÇO É DESTINADO À PARTICIPAÇÃO DE TODOS QUE DESEJAM DENUNCIAR, CRITICAR OU SUGERIR MELHORIAS PARA O NOSSO BAIRRO. ENVIE E-MAIL PARA: REDACAO@NOSSOBAIRRO.NET



### DESCASO COM O PEDESTRE

As constantes obras pela Taquara têm se tornado um terrível cenário de caos. A má sinalização dificulta o acesso aos pedestres e em certos pontos das obras como este da foto, pouco antes do McDonald's, só é possível a passagem por dentro da obra em si, em meio a tratores e vergalhões expostos. Sem esta opção, só mesmo pelo meio da rua. As placas que sinalizam aonde o pedestre passará indica realmente que ele deve ir por meio deste caos. Gostaria de saber do sr. subprefeito se isto pode ser considerado "normal" durante as obras, pois eu não considero. Acredito que só será dada uma devida atenção na hora em que acidentes sérios e fatais acontecerem. Me resta ser otimista e torcer para que depois destas obras, tudo melhore.

**Leonardo Carneiro**

### INSTALAÇÃO DE SEMÁFORO

Sou uma senhora de 84 anos, moradora de Jacarepaguá há 70 anos. Venho solicitar, com urgência, a instalação de um semáforo, mais ou menos, na altura do nº 800 da Estrada do Guerenguê, próximo à Praça Amadeu Rocha (conhecida como Praça da Playboy), na Taquara. Tal pedido se prende ao perigo que os pedestres, principalmente os idosos, e ciclistas enfrentam diariamente na localidade, tendo em vista a quantidade de veículos e motocicletas que passam pela área em alta velocidade, pois vemos vários acidentes acontecendo e nenhuma providência foi tomada neste sentido.

**Francisca Fagundes**

### MOTOS BARULHENTAS

Já vi reclamações acerca do barulho das motos e quero dizer que todas as quintas-feiras, a partir das 22h30, um grupo com mais de 20 motociclistas se reúnem e dão voltas na região, passando pela Estrada do Pau Ferro, Avenida Geremário Dantas e retornam pela Estrada do Tindiba, pegando novamente a Avenida Geremário Dantas e seguindo para a Freguesia; já me disseram que eles se reúnem na Rua Araguaia. Religiosamente eles se reúnem as quintas, é fácil encontrá-los. A questão é que eles fazem questão de fazer um estardalhaço, é horrível, muitas vezes chega a assustar. Estão claramente infringindo a lei do silêncio, mas nada até agora foi feito apesar das reclamações. Por favor, recorreremos às autoridades que nos representam...ou não?!?. Obrigada

**Márcia Nunes**

### POSTE RUIM



Há um poste danificado e prestes a cair a qualquer momento na Estrada Edgard Werneck, no Pechincha, logo depois do colégio Centro de Ensino Mário Barreto/Jardim de Infância Pirilampo Feliz, que fica no número 1.211. O poste fica próximo a um ponto de ônibus e a um condomínio de casas.

**Pablo Guerreiro**

### ESTACIONAMENTO NAS RUAS E CALÇADAS

Moro na Freguesia. Peço a ajuda da Subprefeitura em relação aos excessos cometidos pelos caminhões de obras e de entrega de mercadorias principalmente nas Ruas Joaquim Pinheiro e Araguaia.

Nestas duas ruas, como se não bastasse uma das laterais servir de estacionamento para carros, os caminhões fecham a rua, ou deixam apenas uma pista disponível, sendo que ambas são vias de mão dupla.

Na Rua Joaquim Pinheiro, a situação é ainda pior, uma vez que a rua é mais estreita, e como se não bastassem os caminhões das obras de construção de dois empreendimentos imobiliários, ainda há caminhões que trazem mercadorias para o supermercado próximo, que em vez de usar o estacionamento do mercado para descarga, o fazem na rua.

Está muito difícil trafegar por estas vias. E nem mesmo falei dos carros e caminhões que também param nas calçadas, deixando o pedestre sem ter por onde trafegar. Agradeço se nos ajudarem.

**Carla Batista**

### SAÍDA DE ESGOTO OBSTRUÍDA

Somos moradores do Condomínio Facile, na Estrada Santa Efigênia, 101 - Taquara, e estamos sendo vítimas da negligência da Cedae, que não tomou providências para desbloquear a saída de esgoto sanitário de nosso Condomínio, obstruída pelas obras da Transcarioca.

Isso é uma falta de vergonha, pois está expondo os moradores dos 420 apartamentos desse Condomínio ao mau cheiro e a doenças causadas pelos imensos mares de dejetos que se espalham pelos jardins e pátio.

Já reclamamos com a Cedae, mas de nada está adiantando, e nesse momento, estamos apelando para toda a mídia, de modo a termos alguma esperança de solução desse nosso problema.

**Aureo Lino**

### Resposta da Cedae:

Aureo,  
Estamos atuando, realizando a troca da tubulação danificada pela obra da Transcarioca e a limpeza da rede.

Att,  
Eng. Claudino V. R. do Espírito Santo / Gerente Regional Sul - CEDAE  
Rua Henriqueta, 107 - Jacarepaguá



# Alto Stilo

DESIGN

www.altostilodesign.com.br

\* Fotos meramente ilustrativas



**Rack Mosaico**  
a partir de R\$ 1.690,00



**Retrátil / Reclinável**  
a partir de R\$ 1.790,00



**Mesa Elástica**



**Conjunto Sophia Retrátil**  
10x R\$ 259,00



Aceitamos



## MÓVEIS MODULADOS



**Orçamento sem compromisso**

Cartões de Crédito:



Rua Vinte e Quatro de Maio, 428 - Riachuelo - Tel.: 3439-5357

RIO DECOR NITERÓI - Rua Feliciano Sodré, 282 - Tel.: 3628-2426

NORTE *Design* Norte Shopping - Tel.: 3559-0277

**NOVA  
LOJA**

**Estrada dos Bandeirantes, 435 - Taquara • Tel.: 2445-1048**

**Traga este  
anúncio e  
ganhe um  
brinde na  
compra**

\* Promoção não cumulativa



## Horóscopo

**MALU RODRIGUES**  
ASTRÓLOGA,  
MALUCATAO@GMAIL.COM



## Previsão astrológica do mês de setembro

### Virgem:

Sempre atento aos detalhes e essa percepção dá a característica de estar sempre fazendo com que tudo fique organizado. O virginiano é capaz de dar um passo atrás e analisar antes de avançar.



**Áries (21/03 a 21/04):** trate sua cara metade com mais respeito e evitará transtornos. Procure exercitar-se, evita o stress.



**Libra (23/09 a 22/10):** baladas, festas, eventos, novos encontros, tudo que você mais gosta de fazer, essa oportunidade vem com esse seu carisma e simpatia.



**Touro (21/04 a 20/05):** não seja orgulhoso, reconheça seus erros e assim evitará muitos aborrecimentos.



**Escorpião (23/10 a 21/11):** com um charme envolvente, tudo que deseja conquistar esse mês vem como uma atração, quase fatal.



**Gêmeos (21/05 a 20/06):** a união entre a família depende muito da forma como se fala, por isso saber ouvir é uma grande prova de inteligência.



**Sagitário (22/11 a 21/12):** para você tudo é possível, a tua fé e confiança naquilo que faz atrai dinheiro, viagens e muitas promessas boas.



**Câncer (21/06 a 21/07):** você deve aprender a não guardar mágoas, ninguém mais que você para ter um grande coração, mas deve desaparecer-se do passado.



**Capricórnio (22/12 a 20/01):** esse é o momento ideal para fazer aquela mudança no trabalho, não tenha medo do novo, até seu visual mudará para melhor.



**Leão (22/07 a 22/08):** no amor você está com tudo, use e abuse do seu poder de sedução e parte para cima, mas sem exageros.



**Aquário (21/01 a 19/02):** se você está namorando, esse período é o ideal para firmar compromisso, estabelecer datas e afins para o grande momento!



**Virgem (23/08 a 22/09):** momento para fazer uma revisão no ano que passou, pensar no que deu certo e naquilo que não deu certo. Recomece com força total nesse ano novo astrológico.



**Peixes (20/02 a 20/03):** aproveite a influência do seu signo oposto e dê uma olhada na saúde, faça exercícios e estabeleça novas regras, que lhe fará bem.

## Erros de português frequentes

REDACAO@NOSSOBAIRRO.NET

No dia a dia, é comum observarmos que algumas pessoas se confundem ao empregar certos vocábulos da língua portuguesa. Por isso, o **Jornal Nosso Bairro Jacarepaguá**, mensalmente, dará dicas para você não fazer feio ao se expressar. Confira os exemplos abaixo:

### 1- Sobrancelha

Elisabete foi ao salão aparar a sobrancelha, e não **sombrancelha**.

### 2- Muçulmano

O jovem era muçulmano, e não **mulçumano**.

### 3- Caderneta

A criança rabiscou a caderneta escolar, e não **carderneta**.

### 3- Reivindicar

O povo foi às ruas reivindicar, e não **reinvidicar**.

## Conheça um pouco mais sobre a história de Jacarepaguá

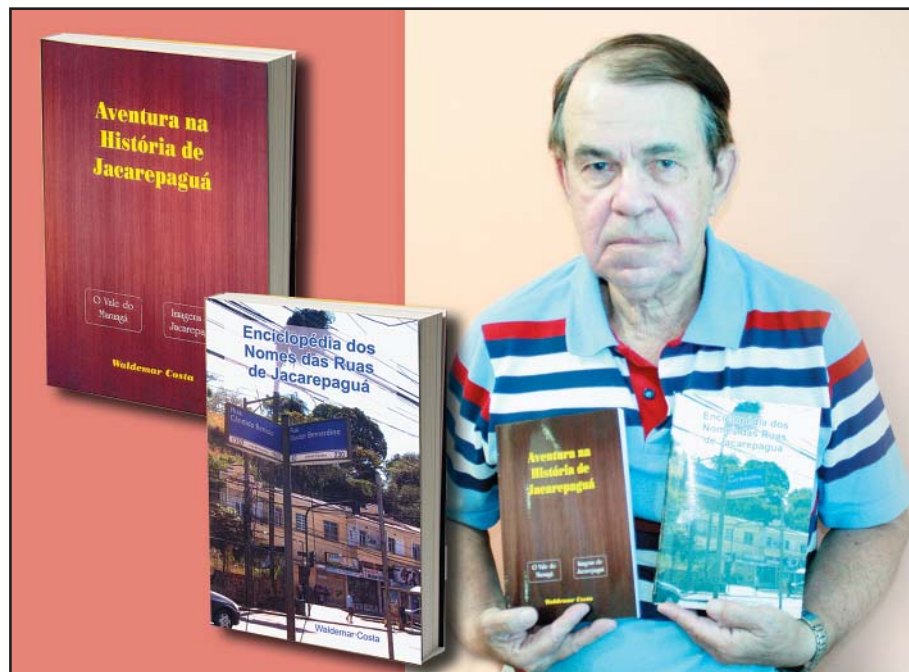

Uma excelente forma de conhecer um pouco mais sobre a história de Jacarepaguá são os livros do autor e jornalista Waldemar Costa, "Aventura na História de Jacarepaguá" que, além da exposição de fatos ocorridos em Jacarepaguá no decorrer dos anos, traz também fotos

de personalidades que fizeram parte da história do bairro. Já a obra intitulada "Enciclopédia dos Nomes das Ruas de Jacarepaguá", apresenta os nomes dos logradouros da região em ordem alfabética e seus significados. Waldemar é morador da Praça Seca há 64 anos.

### INFORMATIVO

## OS TRABALHADORES DE RADIO E TELEVISÃO E A FREQUENTE VIOLAÇÃO DOS DIREITOS TRABALHISTAS

Essa categoria de trabalhadores possui jornada de trabalho diferenciada para locutores, supervisores, cenógrafos, e demais funções. As pausas necessárias à segurança e saúde também são distintas, e alteram de acordo com a jornada de trabalho, e dificilmente são cumpridas.

O desrespeito a essas jornadas refletem frequentemente em labor extraordinário sem a remuneração adequada. Há gravações para a TV que invadem a madrugada, e muitas vezes a jornada iniciou-se pela manhã.



Há ainda a questão do adicional de periculosidade e dos acúmulos de funções aos quais vendo sendo condenadas diversas emissoras de TV. Some-se ainda a quantidade de empregados que são obrigados a constituir pessoa jurídica para trabalharem em rádio e televisão, verdadeira fraude aos direitos trabalhistas.

Se você é trabalhador dessa categoria, lute pelos seus direitos. Se é empresário, cumpra as leis, verifique se o empregado é realmente uma PJ ou não, documente-se, e evite demandas trabalhistas.



DRA. KYSSYA TELES REVOREDO  
OAB/RJ 150.456

Pós Graduada em Direito e  
Processo do Trabalho pela UNESA

Advocacia Trabalhista - Preventiva e Contenciosa  
Empresários e Trabalhadores

kyssya@adv.oabRJ.org.br

(21) 8844-9425/2599-7354





Imagens meramente ilustrativas

Em breve a região que mais cresce e valoriza no Rio de Janeiro receberá o seu melhor residencial, que terá um clube exclusivo com mais de 20 mil metros de puro lazer. Ao lado do melhor da Barra e do Recreio dos Bandeirantes, cercado pela Transoeste, Transolímpica e Transcarioca, ideal para morar e investir.

## **ANTECIPE-SE AO LANÇAMENTO E GARANTA SUA UNIDADE.**

**KARYNNE SANTOS**

**karynnes@hotmail.com**

**DANTAS ARAÚJO**

**leonardonegocios@hotmail.com**

**(21) 7875-5630 / (21) 8147-7449**

**(21) 8057-8148**

**[www.imoveisfree.com.br](http://www.imoveisfree.com.br)**







**NOVA LOJA!**

**TAQUARA**

Est. do Tindiba,  
2527 Loja A, Loja B

**3413-5000**

Horário de Funcionamento:  
Todos os dias: 17:00 às 00:00



[www.dominos.com.br](http://www.dominos.com.br)